重慶商務日報

今日出版三大張
電報掛號〇二五二三
社址重慶市商會內
出版號第五千九百一十一號
中華郵政局特准掛號立劵按照總包特別優益寄送之報紙
（承印處渝商印書館）

四川美豐銀行招考練習生覆試揭曉姓名列後

正取十名
李衡宇　鄒康　陳仲謀　謝國賢　馮祥志　鄒信昌　陳錫廬　劉繼棟　羅一平　王載菁
備取十名
高中澈　楊旭　程亞夫　吳淳休　劉顯培　彭石蘭　張和本　楊仁勝　江箴　陳康
以上正取十名希於六月三十日以前來行取具保證書俟本行調查完竣再爲通知入行至備取十名嗣正取有缺額及本行需用時再爲通知依次遞補

四川美豐銀行考試委員會啓

聚興誠銀行招考見習生初試揭曉

謝國賢　焦含川　鄭承祖　趙宗華　周一堂　張克念　陳鴻飛　聶睿聰　楊燦暉　鄒開業　汪家銘　雷鳴昌　李
蘊璞　葉華理　羅一平　陳光亨　黃維鵠　謝復開　黃師曾　黃永澄　蘇啓宗　張開鳳　李琢江　謝晚樵　胡朝
選　陳豐　田茂官　胡則民　鄧雨生　陳隆吉　梁鋼　劉盡終　陳閱圖　吳萬全　李德循　羅景霞　熊毓疇
周宏猷　曾直生　李官廉　張采　謝薇生　趙庸　張文遠　楊翰屏　金富萬　杜茂英　熊明道　夏運貴
王徵晉　王德俊　李孟昭　李樹海　楊伯容　賴自菅　凌承櫟　袁孔暉　龔道南　蕭守中　徐培睦　譚長鈞　枯
文林　漆少成　李懷德　劉顯培　周承斌　舒孝仙　盧康麟　蒲篤周　陳錫扆　劉師錫　余汝鈿　劉源祥　何
濤　戈光乙　龍銳　鄒仁

右列各生準於七月二日午前八鐘在戀家橋依仁學校覆試務希按時入場幸勿自誤其原未繳有像片者并須補繳像片方准入場此佈

聚興誠銀行考試委員會啓

四川商業銀行啓事

一、啓者此次本行招考見習生各地投考者絡繹於途所有報名時間原定六月三十日截止茲爲遠地學生來函請求特將報名時期延長至七月七日爲止用免向隅

二、投考本銀行者注意
甲、七月九日午前七鐘準時入場自帶中西筆墨
乙、在機房街商業中校考試

重慶川鹽銀行發息通告

逕啓者本行往來存戶希從六月二十一日起特摺前來領取利息爲荷此致

吳定邦聲明啓事

啓者鄙人在途遺失皮夾一個內有鄙人名義立與益豐鹽號收到該號押佃二千五百元之收條一紙其上蓋有隸書吳定邦方形章一顆茲特登報聲明上項收條如有人拾得槪作

川康殖業銀行招考見習生廣告

一、資格　甲、中學畢業或具有同等學力者　乙、性別及年齡男性十六歲以上二十四歲以下者　丙、身體健全無惡劣嗜好及傳染病者　丁、無牽累能出遠門者　戊、能取具殷實舖保者

二、考試科目　國文　英文　數學　簿記　常識測驗　口試

三、報名時間　自六月十日起自六月三十日止每日午前十鐘至午後三鐘報名時須繳本人四寸半身像片一張與否概不退還

四、報名地點　打銅街本行

五、考試日期　七月二日上午七時報到

六、考試地點　學院街實用商業學校

七、進行錄取　決定由本行牌示并登報公佈隨即具函通知限定日期覓取殷實舖保經本行認可方能進行服務

八、待遇　每月暫定薪洋二十圓入行服務一年後視成績優劣再行甄別按級遞增

川康殖業銀行考試委員會啓

重慶市民銀行發給股息通告

啓者本行第二屆決算官紅息業於四月九日股東大會議決自即日起開始發給

請各股東攜股票來行領取特此通告

商務印書館　出版新書

農業昆虫學　西域之佛教　當日問答　探鑛　鋼琴學　法律現象變遷史　中國小說研究　表情兒歌　歷代名人年譜　國語正義　何及代數之基本

植物病理學　西藏風俗志　小鷄學啼　周易論略　越縵堂詩續集　種菜法　人事管理　中國鹽業　三角法角函　國際公法論上册　英文大東門

貴州省　戰後歐洲經濟史　最近歐洲外交史　條約論　英國史　元劇連套述例　養鷄法　植物園　各國待遇華僑苛例概要　參與國聯調查委會說帖　蘇俄制度汎盤制度與資本制度

中國銀行

瀘縣辦事處　六月二十一日開幕

匯兌方便
服務敏捷

重慶燭川義記燭川電燈公司召開臨時股東大會通告

逕啓者因重慶市電力廠業已成立曾於本月五號由燭川及義記兩公司董事開聯席會議決訂期於七月十號午正在公司內開燭川股東大會十二日午正開義記股東大會解決一切事關公司存廢務希各股東屆時臨是所至盼除分函外特此登報通告

重慶燭川義記燭川電燈公司董事會啓

本市七星崗民濟電器工業社緊要啓

敬啓者敝社主人呂惠民前因有要事擬欲將敝社汽車機械出讓與耀營裴茲雯力既不同意理合取銷原議作爲無效以後仍由呂惠民照常營業凡 賜顧諸君務祈駕臨敝社接洽可也

曾厚德失據聲明

啓者六月廿四號由聚和立出收據一張計洋四百零七元二角整限期本底無息交兌係曾厚德抬頭殊今臨將票遺 失已向立票人止兌具案外無論何人拾得作爲廢紙無效特此登報聲明

唐棣之啓事

頃于日來個人因公臨時所出銀錢條據雖皆隨即揭換但恐亦有懸久猶未結清者茲特登報奉達凡持有棣之私人所出臨時條據無論日期遠近務希持票人於七月十號以前持向財政處或總經處與棣之面結清楚以完手續而解責任過期即作廢紙無效此啓

重慶毛篤堂
總店 木牌坊
鐫刻牙石角木橡皮
各種圖章精印[illegible]彩

重慶市市立中學校招生

（一）班次　（甲）初中第四班新生六十名（乙）初中第一班二年級三學期第二班二年級一學期及第三班一年級二學期各班插班生二十名

（二）報名　（甲）日期自六月二十八日起至考試前一日止（乙）地點重慶兩路口大田灣本校

（三）考試　（甲）日期國曆七月十三日晨八鐘（乙）地點本校（丙）科目第一班插班生國文英文代數幾何史地口試第二班插班生國文英文代數史地口試（丁）新班生國文數學常識口試（詳章函索卽奉）

校長潘昌猷

中外新聞

中日代表集中大連商最後辦法

李際春爲雜軍代表
日方侵華計畫以黃河爲止

（北平一日電）接收戰區委員會，一日上午十時，在津正式成立，并開第一次會，除薛之珩雷壽榮等，在大連外，其餘全體均出席，未舉行任何儀式，對接收程序，略加討論，卽行散會，聞日代表喜多，及李際春，均已到大連，對僞軍問題，開始交換意見，純以私人資格接洽，待有具體辦法後，再由我方與日方作最後商決，惟聞僞軍方面，對改編人數及駐防地點，尚堅持成見，非三言兩語所能就範，至日軍撤退一節，現已逐漸具體化，我方待其撤退後，依次接收，灤東秦東一帶，破壞不堪，非朝夕所能恢復，擬發行善後公債三百萬，以長蘆鹽斤附加稅作抵，現正籌劃中，

（又大連電）關於灤東雜色軍隊之組織，將於大連開會討論，北平軍分會代表爲雷壽榮，對方爲雜色軍司令李際春，

（又北平電）蘆台一日電，僞軍趙雷本人，仍在唐山，李際春部，駐胥峪莊及臨河一帶，江四口之日軍，現仍未退，

（北平二日電）湯玉麟部，近在察東平定堡一帶，大施騷擾，形同流寇，湯并派代表在平津滬各地活動，企圖爲湯洗刷，

（天津二日電）北甯通車，經錢宗哲與中村商洽結果，定二日恢復平唐通車，當局已準備特別列車，先行試車一次，如沿途無阻，卽正式通車，俟平唐車實行後，再謀恢復平楡通車，

（上海二日電）電通社東京二日電 據今晨東京日日新聞載，外務省與軍部決擴充華北政治經濟組織，以黃河爲終止，於華北形成之安定地域，其第一步計劃，（一）以青島爲上海第二，（二）爲使青島成華北貿易之中心起見，延長山東鐵路，第一步延至陝西西安，第二步延至甘肅蘭州，（三）因此關於英比借款而開始必要外交商議，（四）日本方面以爲英比兩國爲虛心坦懷承認該鐵路協同經營，則此三國協同借款形勢，卽向中國方面開始交涉，

察省問題無大進展

鄧哲熙與宋等數度會見較前似接近
閻與蔣汪往復電商並迭電馮致勸告

二十九日北平電，察事經鄧哲熙與宋哲元秦德純等數度會見，較前似接近，結果由秦德純，熊斌謁何報告，並將何意見轉達鄧，後共推馮派來平之代表李○今午回張調馮報告，並有所商洽，察事複雜問題尚多，和平解決尚無大進展，孔祥熙因事展緩北來，鄧哲熙定明午返張，向馮覆命，閻恐察事擴大，已與蔣汪往返電商辦法，幷迭電馮勸告，馮覆閻電，表示個人決非反抗政府動作，

又電，孫殿英之青海西區屯墾督辦令，昨晚到平後，當由軍委會轉致沙城孫殿英防次，孫軍駐平辦公處長王實坪今午謁何，請示軍隊開拔步驟等問題，大致已有端倪，但開拔費數目，尚未決定，王將經過情形電孫，孫代表胡捷三奉孫電召，定三十晨赴沙城，討論赴青一切計畫，

又電，昨軍分會例會決議，卽日令傳作義部復員，傳已向平綏路局要求備車，候令下卽行開拔，傳部經過張垣馮之防地，可無問題，

又電，方振武二十六日電其

政訓處主任孟晤曾云，康保二十二被我軍余王各部克復，前綫逼近多倫，我率阮張各軍正前進中，察東失地可期，

南京二十九日電，孔祥熙受中央及蔣之委託，調停察事，定三十日到京謁汪，卽偕韓謁蔣，商洽斡旋察局意見，俟決定方策後，將由贛轉漢，先赴太原訪閻，再赴北平與何黃協商一切，必要時或往張垣一行，向馮解釋一切，

高麗參

萬病統治　起死回生
由韓直運　價格克己
函索說明書請寄郵票一分
重慶武庫後街四十八號
高麗參行啓

沈鴻烈電平報告三艦無下落

（重慶新聞編譯社北平二日電）青島海軍問題，據沈鴻烈一日電平報告，海圻等三艦，離青後，形蹤不明，經飛機出發偵察，仍無下落，

交通社上海三十日電，鈑沈離青之五艦，抵石島後，海圻等較大三艘，忽又失蹤，其態度如何，終無確訊，據滬海處方面人員語記者，投滿恐不可能，赴粵或係事實，

外商抗議中東路停車

責任俄僞互相推諉

（重慶新聞編譯社倫敦一日電）據北方傳來消息，因烏蘇里鐵路與中東路通車停頓，以致俄滿邊境之瑞營河貨物，不得流通，外商大爲憂慮，現已提出嚴重抗議，滿當局認定責任蘇俄，因蘇俄拒絕邊界出入運輸之便利故也，

小寶寶的恩物

可大可小便於收拾，玩去玩來用之不濫 什麼東西有此靈巧？ 原來是陳嘉庚的橡膠玩具。玩具的形態；有虎，有馬，有狗，有鷄，有象，有……光怪陸離，式樣很多，任憑購者選擇，包管拿回家去小弟弟見了哈哈大笑，小妹妹見了愛不忍釋 小寶寶見了哭臉也要變做笑臉。

重慶總經理 永興隆 被面大王 小什字馬路 電話二三三
本市分銷處 關廟街永興隆支店 木牌坊四川禮品商店

宋子文謁見英皇

旋晤蘇聯外交委員長李維洛夫

（重慶新聞編譯社倫敦一日路透電）英皇今日在白津漢宮，接見宋子文氏，宋氏辭出後，卽與蘇聯外交委員會委員長李維洛夫會晤，

英取消俄貨輸入禁令

（重慶新聞編譯社倫敦一日電）外務部今日互稱，前犯偵探罪之維克公司英技師柔頓及麥克書納二人，將於今日釋放，而英國對蘇俄貨輸入禁令，已同時取消，

孫曾氏緊要啓事

啓者情因於本年五月一日加入亞美西[illegible]房合組泰記牌名至開幕以來股東意見不合難於發展特於六月 結算清楚脫離關係日後該 房發生事件概不負責

藍陟高啓

孫科談

四川向英借三千萬元不確

張學良回國說未聞消息

（重慶新聞編譯社上海二日電）孫科今晨到滬，在寓接見記者，首談海關進口稅則案，立法院現正着手審查，卽日可完竣，修改處極少，保根據保護關稅原則，增加必須稅率，如紙等並不加稅，其他國內已能自製，而不能依賴國外者，已略加，至傾銷稅尚未交立法院審查，中央現正研究新省善後辦法，政治方面，須改組省府，軍事方面，則已派兵前往維持治安，財政方面，擬設中央銀行分行至四川向英借款三千萬元不確，五全大會，准如期舉行，張學良歸國說，未有所聞，

實部商請財部 修改海關稅則

（廿九日南京電）實部以現行稅則所定各種貨品之稅率頗多，不合實際狀況，如大宗行銷國外之生絲，桐油，豆油，豆餅，瓷器及牲畜副產品等征收與普通品相等或較高之出口稅，而國內稀少之工業品，如鉛塊鐵絲等，其進口稅率，反超過於製品，均足妨礙本國工業之發展，亟應予以修正，特根據關稅保護政策原則，擬具應行增減或豁免之實施方案，商請財部照現行進口稅則及出口稅則，酌量修改聞財部已容立法院併入新關稅案內討論

上海中華第一針織廠出品
質料比工字牌好
價錢比工字牌廉
線絲光男襪
塊錢買四雙
六月廿八日起
廉售一星期
中華國貨介紹所下都郵街

英國屬地全部抵制日貨

石井向西門交涉不得要領
日本館不安正在研究對策
澳洲亦擬提高日貨進口稅

二十九日東京電，據駐澳洲悉德尼材井總領事二十九日公電，日前對日本製橡皮鞋以高率關稅之澳洲聯邦政府，今擬對綿製品，毛巾，陶器電燈泡，硫酸安姆尼亞等日貨，實施高率關稅，日本對英提出抗議，要求制止其殖民地排斥日貨，然英國毫無誠意，日本不得不表示斷然意見云，

二十九日東京電，據由倫敦致外務省之電稱，石井全權於二十七日往訪西門外相，對於英國增加殖民地關稅喚起注意，謂此事刺戟日本國民之對英感情，於兩國間之過商關係發生惡影響，而使日英多年之親善關係發生動搖，甚爲遺憾云云，西門外長答謂，印度國內之財政狀形，卽本國政府，亦不得干涉，故此次之措置，非英政府所爲，卽於海峽殖民地亦然也云，外務省當局對於西門外長之遁辭，抱不快之感，故目下在研究對策，

二十九日東京電，在英日代表深井及松平大使二十七日分別會見英國當局，懇談日英日印會商問題，據兩人二十九日報告外務省，其內容如次，松平大使會見英外務次官輔喝朋斯，希望英政府從速選任印度代表授與日印會商之全權，以免由國國交受惡影響，深井代表亦於同時訪問西門外相，告以與前次會見麥唐納首相時所談事件同一之內容，西門對於印度提高關稅全國政府不得干涉，今次提高關稅決非由英國使嗾以日本爲目標，至於新嘉坡馬來等爲英領殖民地，各有不同憲法，英國又不能加以干涉，

商務印書館聯合預約書籍 第二次

組別	書名	定價	合售預約價
一	國音學生字彙	三角	八角四分
	王雲五小辭典	七角	
二	縮本新字典	八角	六元六角
	袖珍本王雲五大辭典	三元	
	求解作文兩用英漢模範字典	三元五角	
	漢英辭典	二元	
三	英漢雙解韋氏大學字典	三十元	二十一元六角
四	縮本漢譯科學大綱四冊	八元	九元
	縮本漢譯世界史綱二冊	四元	
五	少年自然科學叢書十二冊	七元二角	六元六角
	簡明世界史	一元六角	
六（甲）	英華合解辭彙	二元五角	七元八角
	雙解標準英文成語辭典	一元五角	
	英漢雙解詳註略語辭典（縮本）	八角	
	標準英文俚語辭典	八角	
	漢英新辭典（縮本）	四元	
六（乙）	雙解標準英漢字典	二元五角	七元八角
	雙解標準英文成語辭典	一元五角	
	英漢雙解詳註略語辭典（縮本）	八角	
	標準英文俚語辭典	八角	
	漢英新辭典（縮本）	四元	
七（甲）	中國人名大辭典	八元	十三元二角
	現代外國人名辭典	四元	
	歷代名人生卒年表	二元	
	縮本五十世紀中國歷年表	二元	
七（乙）	現代外國人名辭典	四元	六元六角
	歷代名人生卒年表	三元	
	縮本五十世紀中國歷年表	二元	

組別	書名	定價	合售預約價
八	中國醫學大辭典 二冊	十二元	十三元二角
	臨證秘典	一元四角	
	縮本世界各國新藥集	二元五角	
九	診斷學 二冊	九元	二十元零四角
	內科全書 二冊	五元	
	外科總論	三元二角	
	近世婦人科學	四元	
	近世小兒科學	四元	
十（甲）	英文商科講義市場交易法	三元	二十一元七角
	同 售貨術	三元	
	同 財政組織	三元	
	同 公司財政	三元	
	同 運輸學	三元	
	同 商業統計	三元	
	同 商業歷史及組織	三元	
	同 商業英文	三元	
	同 簿記及會計學	三元	
	同 商業經濟學	三元	
十（乙）	英文商科講義商業統計	三元	十二元
	同 商業歷史及組織	三元	
	同 商業英文	三元	
	同 簿記及會計學	三元	
	同 商業經濟原理	三元	
十一	縮本少年百科全書 九冊	十五元	十二元
十二	四庫全書總目提要 四冊	十元	七元二角

重慶商務印書館發售

請辦孔雀老牌碗青 墨鶴老牌金水

本公司經售孔雀老牌碗青墨鶴老牌金水等磁用原料歷有年所夙荷各省窰戶磁商贊許樂用信譽卓著茲爲推廣營業起見備貨力求充足定價尤極克己如蒙　惠顧無論零躉整批一律歡迎

上海河南路恆利銀行大廈三樓興基公司謹啓

石瑛段錫朋自粵返京

石瑛否認陳銘樞主粵　與西南各委洽商圓滿

南京訊，石瑛，段錫朋本月十九赴港，說明華北停戰之經過，與中美借款之內容，石段抵港後，晤胡漢民，李濟深，陳銘樞，李宗仁，諸氏，據談，在港逗留一日即北返，今晨八時，同車抵京，中午謁汪，報告此行結果，石語記者云，塘沽協定簽訂前後，中央借款成立，西南方面因未能了解政府處境之困難，發表種種誤會，報紙騰載，反予敵人以口實，予與段次長奉汪院長命，赴港解釋一切，在港僅有一日半，晤見胡漢民，李任潮，陳真如，李德鄰，及黃季寬部長，會面以後，大家均以不客氣態度，開誠相見，余以爲西南諸公對於中央之設施，固有誤會之處，但尚不如外間所傳之盛，一經詳細說明，幾得諒解不少，華北停戰協定簽字，不爲各方所滿無可諱言，中央同人又何嘗不抱痛心，環境與事實迫而出此，雖云城下之盟，差幸尚無喪權辱國之約，吾人平心論事，倘有易地而處時又將如何，關於中美借款西南以爲中央有所企圖，甚至指爲應付內戰之用，隔膜不爲不深，余等委曲解釋說明中央意旨，國事危急至此，政府始終篤守共赴國難之信念，但願地方政府諒解中央苦心，努力地方建設，通力合作，抱定一致目標，雖云異途，終可同歸，在顛沛流離之中，或可尋出一個救國出路，至棉麥借款，中央確定用途，復興實業救濟農村，決不作任何消費之用，並擬邀請各方代表，共組委員會，嚴厲監督，胡先生等對此謂，凡是有利於國計民生者，絕對同意，其他關於西南前有另組政府之說，亦有談及，在今日我國環境中，此種舉動，足以亡國，民族之生存僅繫一線元氣，再有摧殘此一線之元氣者，必至覆滅無疑，所以凡事對外事件，不論軍事外交言論諸端，總須以國家民族爲前提，一致無二，總括言之，余等此行，尚可稱爲接近，當余等起程時，曾接蔣委員長來電，詳述需求內部團結之意見，胡先生等咸表同意，予等昨已覆蔣一電，報告此行經過，如有必要時，或將赴贛一行，石氏並對報載**陳銘樞主粵，嚴重否認**

謂係離間者散放謠言　企圖挑撥

，余等此行，絕對未及任何人事問題，黃紹雄部長在港，意將返桂一行，回京之期尚未定，

救濟華北戰區

黃郛等爲常委　定資金二千萬

交通社南京一日電，救濟華北戰區辦法，昨日行政院會議提出討論，指定黃郛等七人爲常務委員，並以戰區接收即將開始，救濟工作急待實施，除積極籌撥款項外，已令該會在下星期一正式辦公，記者，頃訪行政院某要人，談以實施救濟辦法，據云政院昨日會議研討甚久，救濟區域決定，以北寧線唐沽北平以東，平綏線北平張家口以東，以北長城沿線山海關張家口以南，海岸以大沽口以北，各縣爲限，先從沿長城各線起，逐漸向內推進，自開始工作日起，務於一年內辦理完竣，參照華洋義賑會施賑辦法，貸給農民，借二還一，按借款全額年息四厘計算，暫定救濟資金二千萬元，將於本月初旬先行籌匯五百萬元，按照實際情形支配，

汪飛滬治背癰

當晚乘車返京

（重慶新聞編譯社上海二日電）汪偕曾仲鳴乘中國航空公司客機，一日午三時離京飛滬，汪即赴騎爾醫院診治背癰，因中樞政務忙碌，當晚仍偕曾同車返京，

西南再電中央

質責政府三事

交通社上海三十日航訊，中央黨部西南執行部及國民政府西南政務委員會於二十三日致電中央，其文云，東北失陷以來，軍事當局，既以不抵抗主義誤國於始，復以屈辱妥協賣國於後，舉國反對而仍不改其賣國獨裁之企圖，今所欲質責於政府者，厥爲下列三事，此次屈辱協定，行政立法兩院長俱曾僅限於軍事，不涉政治，惟遼吉黑熱四省之失地未復，而冀省境內緩衝之，李逆際春等又有盤據不去之勢，則冀省土地，亦不曾爲遼吉黑熱之續，此種領土主權喪失之最大，政治問題，是否僅限於軍事，即就軍事而論，東北既未恢復，由東北以至河北境內之逆敵各軍，亦屬撤退無期，此種軍事方面之處置，是否深蹈賣國自誤之罪，又況所謂限於軍事不涉政治之說者，僅爲欺騙國民之辭，若在對外關係上，則國際間明知南京當局對日，已從事於全部之屈服，豈尚有所謂政治軍事之分耶，此其一，辱屈協定，經西南黨政機關，再申明不予承認，全國民衆紛紛反對，政府果無喪權賣國之罪，何至迄未將協定內容，明白宣佈，今不宣布，而國民之身家性命，與國家之領土主權，均爲政府一二人所拍賣，而亦不使全國國民所知，此種政府，是否尚得稱爲中國之政府，吾國國民，是否尚有容留此種政府之義務與必要，此其二，馮玉祥方振武孫殿英諸將，或爲中央委員，或負地方守土之責，憤暴日之侵凌，痛國土之喪失，會合義師，掘起抗日，政府既不加以接濟，已失其所以安內攘外之資格，乃必欲外引暴日以迫家境，內調各軍，向察推進，形成獨裁努力與日本帝國主義聯軍圍察之陣地，又復以林墾督辦等名義，以圖羈縻之，威迫利誘，必欲使其離開察省，不能與日抗戰而後已，此種舉措無否爲履行對日屈辱協定，貫徹降日賣國之計，此其三，總此三者，其盼黨政中樞，予以明白圓滿之答覆，否則今後一切嚴重之事變，其罪必自有攸歸，中央黨部西南執行部國民政府西南政務委員會叩漾，（二十三日）

患肺病者福音

肺癆良藥運到了

肺癆一症，爲八大傳染之一，蔓延最廣，傳染最速，其侵害身體最劇，受其漸毒而死者，不知凡幾，爲害之慘，治療之難，無人不知，在諸般病症中，實爲最危險之重症，本號經售「肺癆草」，專治肺癆肺癰，曾經服用者，無不認爲確有特效，前因所到無多，供不應求，致使多數購者向隅，本號深以爲歉，茲幸發出之貨，業已陸續寄到，患者從免危險，幸勿交臂失之，

奉送說明書　上海天濟大藥房發行

慶總經理　小什字街陝西大王　永興隆　電話二三三

本市分銷處　關廟街永興隆支店　木牌坊四川譜品商店

多倫已入華軍範圍

劉桂棠反正後　方振武代表謂方部克復多倫

新聲社北平一日電，中央與平當局，以察事久懸不決，故于前日派李琪赴張晤馮，述明中央對察，始終採和平解決之方法，請其早日取銷同盟軍總司令名義，俾宋哲元以便歸察整頓軍政，李琪於抵察後，有電來平報告馮允加以考慮，北平一日電，中央對察始終抱和平解決之方針，與之交涉，如馮仍不接受中央意旨，於萬不得已時始行採最後之另的辦法，且中央仍望閻能出而擔任調解，北平一日路透電，據此間方振武之代表聲稱，方部已於六月二十三日克復多倫，此項消息，迄未證實，但假定劉桂棠反正之說如確，多倫在華軍之手，似有可能性，劉桂棠部任守多倫沽源一帶，如劉反正，則多倫沽源自動轉入華軍之手，非方部所克復也，南京一日電，孫殿英自青海西區屯墾督辦令發表後，囑部準備開拔，該省主席馬麟電京表示歡迎，孫對屯墾督辦注重築路植樹，開發水利，改良畜牧，

新豐街　宏裕

飛機最近運到　摩登衣料　十餘種請去　參觀購買

明珠牌　雙美牌　手電池

中外電池　明珠雙美　汗牛充棟　人人稱頌　耐久經濟　捨此莫用　敬告諸君　免受愚弄

總發行所新豐街第四號聚光棠啓

大批布疋雜貨公開拍賣

本公司現受重慶海關委託於國曆七月五日公開拍賣海關緝獲充公貨物同時並附帶拍賣他人各種器物欲買者請先期前來本公司看明貨色以便臨時到場購買此啓

大樑子重慶信託公司啓

世界經濟會議之白銀問題　（武）

〇（來）〇　〇（論）〇

一，世界經濟會議背景之剖視

舉世屬目視爲人類幸福轉機之世界經濟會議，各國人士雖所具之懷抱不同，所挾之希望各異，依理想上之推測，此會之結果，必於全世界之政治局面，經濟狀況，掀一轉旋之機軸，其爲重要，不卜可知，按此會之起原，係根據於去夏之洛桑公約，雖其初不過數強國之敷衍酬應，而一年以來，全世界經濟狀況如驚濤駭浪日趨洶湧，以致各國當局深感此險非由國際合作整個救治不足以挽此頹勢，世界經濟會議遂應運而生，故欲明瞭此會議之性質與使命，不可不一考察過去之世界經濟狀況，

一九二七年世界經濟會議於日內瓦開會，此時爲各國經濟狀況穩定時期，漸有恢復戰前繁榮希望，但甫隔二年，而世界經濟開始跌落四年以來農產物價落一半，商品平均價格跌至戰前物價指數以下，同時生產過剩農村經濟破產，工業限制生產，失業工人驟增，種種凋敝現象，循環交迫，維各國當局苦心焦慮，努力救濟，籌畫各項方案，如提高關稅，禁金出口，限制生產，低減工資，而無如列強之內部利益衝突，莫不採用經濟戰爭政策，以謀改善本國經濟狀況，其結果仍兩敗俱傷，致世界經濟益形潰敗，截至現在，橫亙於國際間綿結而不可解之問題厥有四端，第一爲戰債問題，值此世界經濟嚴重之時，一部分債權國（如美國）欲以債務桎梏，緊掣債務國之肘，而另一部分債權國如（英法）則以經濟市場關係，主張將戰債放棄，此項問題爲列強間嚴重之爭點，第二因各國之生產制度不良，使農業工業生產過剩，各國爲挽救此種恐慌起見，遂不得不各築關稅壁壘以限制輸入數額第三各國關稅戰爭之結果，不但不足解決生產過剩之恐慌，反使農產品窒塞，以致國內物價日益跌落生產事業無從維持，第四因爲維持物價，遂採用抑價膨脹政策，放棄金本位，禁金出口以謀國內市場之繁榮，但以此種政策爲其他國家所祇，他國於是亦採用同一政策以謀報復，歸納以言，即英代表羅斯氏在世界經濟會議席上所建議之四點，（一）處理各國政府間債務之辦法，（二）關稅休戰問題，（三）提高各國物價，（四）改造幣制是也，各國於此山窮水盡之時一旦幡然悔悟，欲從國際協調中謀一出路，此固爲各大國間之一線生機，但其結果縱使完滿，於世界弱小民族之利益，誠恐無人可以保障，況會議結果，尚寄託於列強本身利益前提之上，如口是心非，則會議僅爲一形式上之成功而無補於實際，若空洞之讓步與斯而不予，則會議之形式或竟因而擱淺，亦未可知，由背景以言，截至今日，會議前途，尚未能遽以樂觀相許也，

二，世界經濟會議之重要議程

世界經濟會議既係爲應付當前經濟問題而產生，故其重要議程自當對症發藥，現就籌備會議專家委員報告書而言，其中所擬大會議程綱目如下，

（甲）貨幣及信用政策，（一）恢復自由的國際金本位之條件，（二）恢復貝首所應施行之通貨政策，（三）金本位之功用，（四）白銀問題，

（乙）物價（一）物價與生產費之不均衡，（二）恢復均衡之方法，

（丙）資本移動之廣續（一）外匯限制之撤銷，（二）現在債務問題　（三）資本之移動，

以及（丁）國際貿易之限制，（戊）關稅及協定政策，（己）生產及貿易之組織問題，

（未完）

內隨放同伴李吉三挑籮內面不卜途中何時失覺被扒手竊去並向征收局存查外理合登報聲明以後此約發現作爲故紙無效　此啓

世界教科書

廿二年新出　新課程標準

初級小學

全部五彩 世界兒童國語 陳抱一等 十冊
全部五彩 世界兒童算術 陳抱一等 十冊
公民訓練教材 薛天漢等 八冊
公民訓練作法 陸伯羽 董文 八冊
衛生課本 董文 王劍星 八冊
體育教本 張天百 八冊
世界第一種 國語讀本 朱翊新 范祥善等 八冊
世界第二種 國語讀本 魏冰心 徐蔚南等 八冊
世界第三種 國語新讀本 吳研因 八冊
說話課本 杜含章 范祥善 八冊
作文教本 魏冰心 八冊
寫字範本 薛天漢 八冊
常識課本 王劍星 董文 八冊
世界第一種 社會課本 董文 范祥善 八冊
世界第二種 社會課本 王晉鑫等 八冊
自然課本 董文 范祥善 八冊
算術教本 張匡 薛師曾 八冊
勞作教本 倪純華 八冊
美術教本 葛成宏 八冊
音樂教本 胡敬熙 八冊

國語特出三種　各學校任意採選

國語全本五彩　各學生歡喜閱讀

高級小學

公民訓練教材 薛天漢等 四冊
衛生課本 楊彬如 董文 四冊
體育教本 張天百 四冊
算術課本 龔昂雲 施仁夫 四冊
世界第一種 國語讀本 朱翊新 魏冰心 四冊
世界第二種 國語新讀本 吳研因 四冊
說話課本 杜含章 范祥善 四冊
世界第一種 社會課本 宋子俊 董文 四冊
世界第二種 社會課本 王晉鑫等 四冊
社會科 公民編 宋子俊 董文 四冊
社會科 歷史編 宋子俊 朱翊新 四冊
社會科 地理編 宋子俊 董文 四冊
自然課本 王劍星 龔昂雲 四冊
勞作教本 倪純華 四冊
美術教本 葛成宏 四冊
音樂教本 胡敬熙 四冊
商業課本 高伯時 四冊
農業課本 劉崇佑 王寶九 四冊

世界書局　　世界書局

天津靈子術治療處經過四週宣言

小梁子靈家巷

本治療處王福泉主任由津回川在渝以靈子術治療人疾已歷四載頗受社會歡迎而治愈之病經爲人所登報感謝者則更不可數計此爲渝人所週知者也惟是現因推廣靈道特電請天津中華太靈道本院院長日本總本院教監靈學博士王志恕先生來渝專門教授太靈道及靈子術以期靈學眞傳得以普及人羣至治療男女之病如外感內傷猩紅熱白喉症流行感冒及神經衰弱筋骨五官四肢暨小兒痘痲風熱諸症無不可着手成春霍然而愈茲特登此宣言凡有求學求醫者幸祈留意焉

禮和洋行進口部新到貨品廣告

茉莉精　王茉莉　巴托茉莉　麝香精　東西擅香精　玫瑰精　拉父達油　水仙精
桂皮油　丁香油　橙花油　桔子油　擰檬油　香蕉油　生梨油　蘋果油　杏仁油
柏樹膠　炭酸鈣　鉛醋養

花目尚多　陸續披露
如承賜顧　竭誠歡迎

川省經理處
重慶第一模範市場羣益三樓

參茸燕桂龜鹿阿膠宣紙名筆

清潔衛生爲人生健康要素值此天氣炎熱關於飲食起居尤當注意 敝行新到大批白磁浴盆 白磁面盆 大小便器 冰淇淋桶 美綠窗紗 水龍水鎗 價值比市價低廉貨色較其他優美如蒙惠臨參觀方信言之不謬

一一九六

經濟原則

人生經濟原則豈乎多漸發展與原有之生活，不失平衡而能時時前進，如是方能達到最大成功之目的，設或反是，不特暴貧固屬人生痛苦，即一且暴富，與平時經濟生活相離過遠，亦非眞正幸福，本會每月儲蓄到期還本，俾儲戶積少成多，是爲經常之道其外五萬元之特獎，及第二特獎，以及各有五十餘個一二三四等獎，亦由於儲戶儲蓄之比例而生得之能助儲戶經濟上平衡之進展，絕非投機所得之暴富可比是以有百益而無一弊，如有深知人生經濟原則而欲樹立經濟基礎者速來入會此佈 詳章承索即奉

重慶白象街九號 電話第三五五號
萬國儲蓄會啓

一一九六

此安徽小孩　余縣知事公子前患蟲病

惟嬰孩自己藥片驅其蟲而健其體

患蛔蟲之小兒體弱病多爲其父母者雖小心看護而每不解其身體何以如是不佳大抵此種小兒多是面黃肌瘦食慾無常時發泄瀉腸病睡則磨牙醒常挖鼻如要驅除蛔蟲使小兒飲食得其滋補則嬰孩自己藥片安全有效『爲上上品矣』歷任安徽霍邱舒城縣知事現寓南西門道六號余君力之云『小兒毓敬前因蟲病常患腹病發熱肌瘦神疲消化不良易受感冒中西各藥均無效驗後從友人介紹投以嬰孩自己藥片瀉出蛔蟲身體漸好現已康強茁壯安好逾恆矣』嬰孩自己藥片防治小兒一切腸胃疾病如便祕腹痛食積發熱吐瀉等症 各藥房均有出售或直向上海江西路四五一號韋廉士醫生藥局購備每瓶七角六瓶三元五角郵費不取

此東印度華僑現年七十有二　猶充滿少年精力

行年七十有二者往往老態頹唐矣惟張君泉獻則不然張君現居荷屬東印度西里伯巴厘厘連地奴埠來書聲稱彼猶充滿少年精力而歸功於韋廉士醫生紅色補丸凡高年男女感覺衰朽者試一閱之而借鑑焉　張君書云『鄙人現年七十二猶覺康健但在未服韋廉士醫生紅色補丸以前亦嘗虛弱困頓如其他老人予服此丸不多而獲益甚大常覺康強安適故敢竭誠介紹於各界軟弱多病之男女不僅老人也因服此丸今猶充滿少年精力此予之實驗非泛談也』韋廉士醫生紅色補丸補血清血強健神經名聞天下者已五十年矣實爲治療血虧腦弱消化不良未老先衰諸虛百損痛瘋癱疾以及婦科特症之無上良品　各藥房均有出售或直向上海江西路四五一號韋廉士醫生藥局購備每瓶一元五角六瓶八元中國境內郵費不取

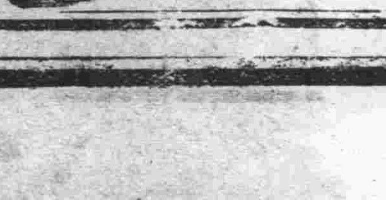

謹防喉痛

喉痛常爲危病之先兆醫者每以喉部爲人身弱點之一務宜妥爲保障以免病菌之侵襲素有喉患者應常備韋廉士吸入止咳片一有微痛立即含用即覺輕鬆而免增劇際此冷煖無常之氣候不時含用此片實爲防患未然之安全辦法其効之大無與倫比蓋其芬芳舒適之滅菌防腐藥氣能直達肺部氣管無孔不入無微不至藥氣到處喉癢停止炎膜滋潤逆氣平順病菌消滅是故治療喉胸疾病不感絲毫痛苦而奏效最速者無有過於韋廉士吸入止咳片矣各藥房均有出售每瓶一元或直向上海江西路四五一號韋廉士醫生藥局購備每瓶一元二角郵費免收請認明此裝璜爲要

重慶大學招生

（一）年級本科一年級理學院數學系化學系文學院中國文學系外國文學系農學院（一年級不分系）本科二年級理學院數學系物理系化學系（二）資格本科一年級高級中學畢業本科二年級省內外大學理本科肄業一學年以上並持有轉學證書者（一）報名日期（一）重慶國曆七月七日至九日午前七至十二時（二）成都國曆六月二十八日至三十日午前七至十二時（一）考試日期（一）重慶國曆七月十日至十二日（二）成都國曆七月一日至三日（二）報名及考試地點（一）重慶菜園壩本大學（二）成都省立第一師範學校

△胃氣痛爲婦女界之大敵

△獨特靈乃胃痛病之救星

要知肝爲生血之機。胃乃消化之器。一旦肝胃失和。則血衰胃弱。百病叢生矣。大凡婦女情感。較男子爲甚。稍遇環境不良。事不如意。輒憂慮寡懽。抑鬱沉悶。於是氣痛隨作。苦楚萬狀。形容憔悴。苟遷延不治。必病入膏肓。縱無性命之憂。而終身幸福絕望。慘害迷漫。暗無天日矣。

山道司大藥廠出品之獨特靈藥粉專治肝胃氣痛食積不化作嘔反酸胃呆食滯胃火胃寒反胃隔食胸腹飽脹面黃肌瘦一切等症服獨特靈後臟不藥到病除神清氣爽身心康泰永處快樂之城

每盒洋一元七角半
可供二十四次服用

△偏僻之處可向本行郵購

上海慎利洋行經理
博物院路十九號
重慶華洋大藥房經理
四川各大藥房均代售

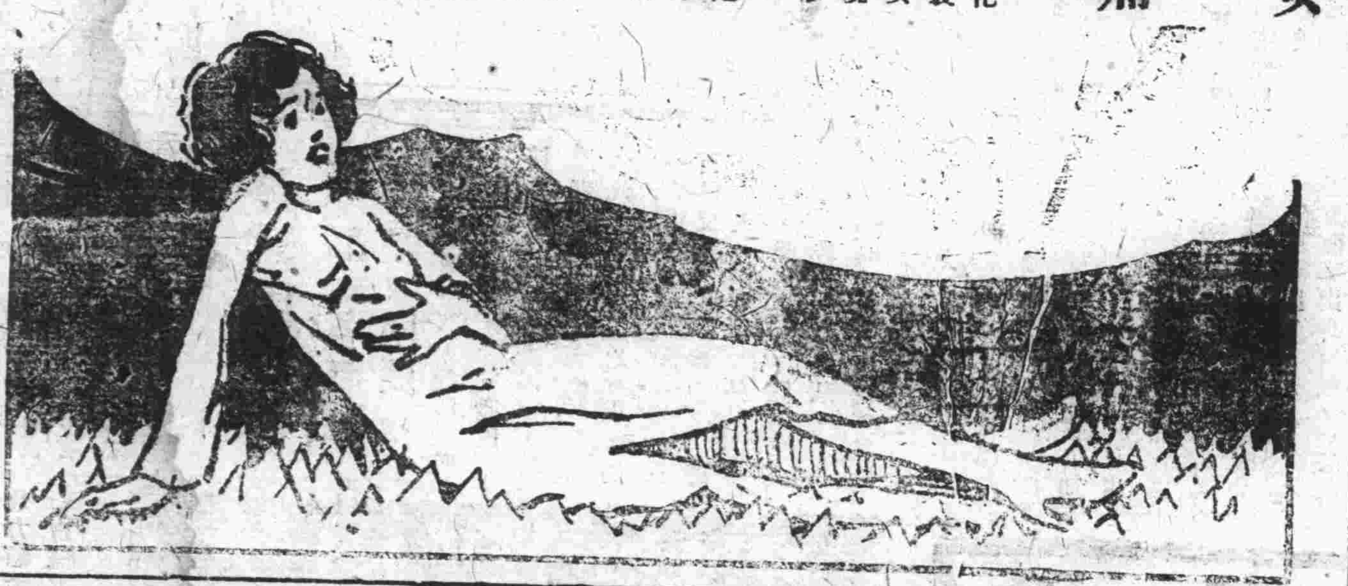

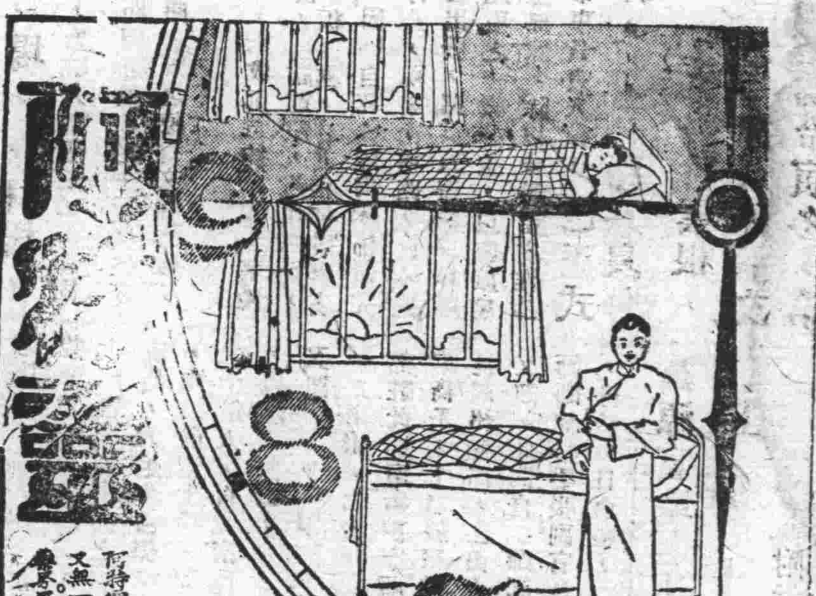

及時安睡　日出而起

精神奮發。誠人生之幸福也。然患失眠症者。比比皆是。宜於臨睡服阿特靈安眠藥。則必能睡眠安適無夢。醒後自然爽健。

A-1

□□春

重慶商業場

雪白宮燕　綠水蘂桂　哈什蟆油　茄楠沉香
人參膏　百寶丹　海狗腎　眞熊胆
虎骨酒　定坤丹　龜鹿膠　藏紅花　白鳳丸
止咳藥王　牛黃丸　東坡叩　如意油　保赤散

郵費奉送

光福樓上眞正烏犀角

春自製時疫救急散

專錄大生膏　桑菊飲　銀翹散　紫雪丹

全並代售京滬各地著名特效丸藥心存利濟決無欺僞凡賜顧者請認明小記招牌不悟

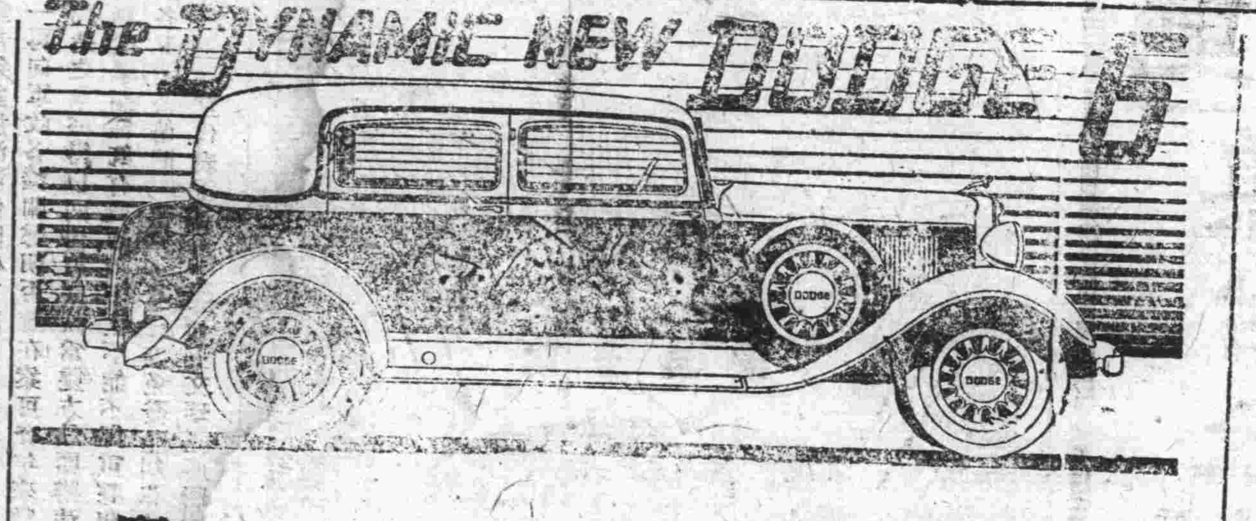

本年風行全川之達極牌汽車全數售畢

現因達極牌家庭車供不應求全數售罄不久將有現貨來渝均陳列於敝行「曾家岩」樣子間歡迎各界參觀爲盼今將現存之貨列左

本年之六汽缸順風牌轎車一部　最名貴之巴克牌特別式轎車一部

最負盛名之海勃機器摩托車　經久耐用之達極牌貨車　木炭代油爐　汽船機器發施登車胎餘未詳載存貨無多購者從速

曾家岩樣子間

美商美信洋行

電話三五二號

緊要啓事

再啓者敝行前設城內標範市場經理處早已撤銷刻下亦無華經理此項名稱以後如有購買接洽等事請直向曾家岩敝行交涉可也

眞正好機會到了

璧山縣飛揚釀酒公司專製大麯及各香花菓實藥材酒品實屬衞生可口饋贈特色早經各界人士所贊許函邀馳名茲因感酬顧主起見減價二月賜顧諸君幸勿失此良好機會合川小南街巴縣磁器口均有分銷處此告

虎標萬金油

內外各病　萬試萬應　夏日時疫　用之尤靈

夏日天熱。百病叢生。凡頭痛腦脹。肚痛腹瀉。一切急痧、中暑昏厥、不省人事。以此油重約五分。（重病酌加）沖開水吞下。小病五分鐘見功。重病半點鐘全愈。早有事實作證。并非廣告欺人。此外如外科各症。如刀傷割傷・水火燙傷・虫獸咬傷・疝氣偏墜・脚趾濕癢。量擦數次。即告全愈。

虎標永安堂上海分行
公共租界甯波路五九五號
四川特約經理重慶被面大王永興隆上陝西街電話二三三
上半城分銷本埠關廟街永興隆支店電話

本省新聞

省渝兩軍陣地佈置

渝方海陸空軍同時並進
省方委定六路指揮禦之
鄧部有預定支日總攻擊

（新生命社）四川善後督辦劉湘，此次出兵剿赤止戰，剿赤方面，正準備一切，至止戰方面，各部已先後開赴前方，

資簡榮將有大激戰

據本社所得消息，資簡榮等線，已與省劉軍一度接觸，渝軍士氣頗壯，省軍軍心動搖，泊渝之綏靖砲艇與巴渝兵艦，奉行營電令，已於本月二日正午十二鐘駛赴敘瀘，航空部偵察機，同時亦調一部飛往前線偵察，至長江兵艦，亦準於今明日駛往敘瀘一帶鎮攝作戰，海陸空幷進，短期內即有一場劇烈戰事云，

渝軍陣地延數百里

○本報內江七月一日特約通信，渝方部隊，前線李其相部駐資陽臨江寺，王鑽緒羅澤洲亦住資州沿球溪河，模範師三旅旅長廖澤，駐威遠新場唐式遵師沿榮威山脈駐東昌溝雙古坟楊家場長山橋，潘文華師駐犍為一帶，劉湘督辦亦定今明日到此，至二十四軍劉文輝所屬部隊，以川康二師陳鴻文部，駐龍泉山頂前線，駐東道簡屬之楊家街，沿北斗鎮，駐大兵，余家場，東林場，獅子山，羅成鋪一線，均駐大部警戒工作頗固，省渝兩軍，相持警戒部隊，只距四五里，絕少行旅往來，異常嚴重，有一觸即發之勢，聞省軍之陳鴻文林雲根，反對戰事尤烈云，

省軍一律調赴前線

○交通社六月二十六成都特約通訊，省渝兩軍積極佈防，已誌前訊，前昨兩夜，於北斗鎮及石板灘處，李其相部隊與省軍小有接觸，因劉自乾部隊尚未佈置完竣，所以戰事幷不激烈，旋即停止，現東南兩路，已不通行，二十四軍之宣傳隊，今日已出發，聞其宣傳綱要以戰事責任諉栽某方，至二十四軍此項之作戰計畫，以四旅兵力，扼守毗河，防止鄧軍，其餘部隊，除以少數留省維持治安外，一律調赴前方，各方軍事負責人員，已正式委定，計分六路指揮，第一路為夏仲實，指揮肖嘉一路，第二路林雲根，担任榮威方面，第三路指揮為陳鴻文，負責東路，其第四路為冷寅冬，第五路為張清平，第六路唐永暉，而毗河方面，即以四五六三路指揮防禦，幷以此為預備隊，於必要時仍調赴前方策應云，

又民權社成都消息，廿四八九軍三軍二層將領雖主合剿赤，惟鄧晉康仍主先返原防，劉自乾表示只要能合作剿赤，一切均可讓步，劉氏對渝軍西上，已有相當準備，並委夏仲實，林澤伯，陳鴻文，張致和，冷寅東，鄧和等為六路總指揮，以彭韓，石肇武，熊思進，担任毗河一線，統由鄧錫才（和）指揮，以林師部隊，担任鍵嘉，陳鴻文，王元虎，陳馨民等部，担任仁簡線，其餘部隊，悉開赴前方，夏仲實担任嘉犍防線，李其相部在北斗鎮方面與省軍已有接觸，

勝家女校特設暑假班

勝家女校人人知　成績優美四處聞　至今辦開十餘載　學出技能未向隅

利用暑假　已經開學　能學成刺繡裁剪縫紉

珍視時光的女同志！快來努力努力

鄧軍李部同攻成都

○（時聞社瀘州二日電）陳書農已將龍泉寺（簡陽斜對岸）交李其相部接防，所部完全集中淮州，準備由金堂方面進攻，聞鄧（晉康）已擬定支（四日）總攻成都，資樂各軍亦將同時會取簡陽，

（時聞社成都特約通訊）毗河南岸二十八軍，自三月二十三日停止攻擊後，迄今將近一月，局勢一張一弛，不時發生夜襲偷渡，據自前線回省之某軍官談，鄧晚駐太平橋北岸之二十八軍黃隱部，襲潤清旅，士兵一百餘人，乘大雨滂沱之際，用木條架橋偷渡，工程已竣三之二，業經渡過一批，士兵正趕急架搭未成功之橋，不料內有士兵偶一失慎，致木條落水，撲然一響，驚醒南岸二十四軍鄧叔才部之前線哨兵，登時鳴槍射擊，沿岸槍聲齊發，激戰頗烈，襲旅士兵見不成功，仍返退原陣地固守，結果傷亡七八十人，失槍數支，又廿日晚班竹園地方，北岸二十八軍馬德齋部，劉乃鑄旅敢死隊約一連之衆，用竹筏偷渡，有二隻將近對岸，餘亦將續到，忽然天空電光閃亮，被南岸二十四軍余如海部之哨兵瞥見，登時持鎗放射，驚動線一齊動作，大炮步槍機槍之聲，隱隱不絕，對岸鄧軍同時還擊，掩護前渡士兵，順流退回，結果被擊沉竹筏一隻，傷亡二十餘人，自此南岸劉軍防守，格外嚴密，入夜尤為注意，以防不測云，

又訊，二十一軍第四師副師長羅君彤氏，統率所部第十一二兩旅，由合川開赴內江，已於昨日到達，四師行營師部駐此間南街廖家祠，十一旅旅長廖開孝部，亦到此，住東街平，十二旅旅長孟浩然部，住吳家鋪，至該師十旅旅長周紹軒部，已由大足開赴合川駐防，

又訊，此間自二師師長王鑽緒部，於前日開赴資中後，該師師部特委張副官長激萬，任內江縣城防司令，以維治安，已於今日就職，

萬源官壩發現巨蟒十餘條被雷擊
▲附近農田被毀去數十畝

時聞社，綏定特約通信，頃得萬源專電，陰歷五月二十五夜，萬源屬官壩附近，大風雷雨徹夜不止，次日（廿六）距官壩里許地方，發現被雷擊斃巨蛇一，身粗過水桶，遍身鱗甲，其頭首不知去處，又稍次者十餘條，均頭長紅冠，身有鱗甲，亦已被擊斃，蛇死漸腐，臭聞數里，官壩附近水田，被是夜暴雨打去數十畝，遠近聞之，莫不驚駭，洵可謂為妖異云，

蓬溪匪風熾
鄰封各軍四面圍匪

交通社蓬溪特訊，此間東鄉一帶，近來突有大批股匪，接近居民，咸感不安，行旅者均受痛苦，大有行路難之歎，且聞該匪首有唐海清統匪八九百人，步槍約三百餘支，手槍二百餘支，聲勢尚大，幷有段某林某諸匪混合，聲勢更盛，聞二十九軍以其若能改過自新，亦可增加該部力量，乃招安彼等，幷指定駐蓬屬中鄉之小潼場，殊該匪等舊態復萌，當出搶劫，二十九軍李旅聞息，特派馬團率兵一排，前往點編，實行監督，而該匪知有異，幷將馬團率八，及來兵扣留，李旅得訊，知該匪等無法，促其改善，即電二十軍六混成旅請出兵一團，遂防軍請出兵兩營，二十九軍方面亦出兵兩營，當向小潼場夾攻，匪當頑強抵抗，繼因力不能支，向任龍場潰退，來軍跟剿後，向集鳳場方面退去，該場團隊奮勇迎擊彼乃向米心溪方面退去云，此批股匪，日內當可殲滅云云，

又遂寧訊，此間軍政當局，因鑒暑天已至，萬病叢生，尤其傳染諸疫，於斯時特盛，查其傳染之源，病菌之能潛生暗長，乃未注意清潔，留心衛生，茲於日前舉行清潔遊行，運動用資提倡，藉加督促，聞經此後，此間傳染病及時疫當能絕蹤云，

又訊此間省立師校後期畢業生，前往渝廣各地參觀後，即由合瀘返遂，聞經此次之省查，獲有不少實益，近來正派各生在附小校，實施教授，據云成績倘屬不差，該校附小各班學生均稱善云

王三畏堂緊要啓事

敬啓者敝堂昔年對於渝沙債團債務關係在經手者初意本為謀根本解決遂不惜將全部營業操出佃抵只因倉猝集事手續上諸多未合敝堂多數人未悉原委故事後曾一再向軍政各機關聲明否認在案可查年來敝堂人等為保全祖業暨請債權計曾一再磋議擬籌集款項向債團正式收回於債團權利無損而免覺辛苦艱難締造之業亦得以回復原狀誠為雙方兼顧辦法進行以來頗有端緒正擬提出交涉乃突聞債團已將從前抵佃各物兒人轉佃業有成議不勝詫駭究竟是否屬實無從懸揣惟既有此傳說敝堂不能不鄭重聲明查抵佃辦法當初既有種種未合根本上尚多缺點現在又未取得敝堂同意此項轉佃當然不能生何效力應請各界諸公俯賜察停止進行庶免發生糾葛致使善意之第三者無端受不測之損害否則敝堂惟有依據法律公理以求正當之解決特此奉達諸維亮鑒自流井王三畏堂代表王濤九王隱仙王文摯王子麟同啓

★明星牌★

電筒電池中之明星

光明　有力　可靠

美國製造馳名已久　各處商店均有出售

四川經銷處·裕華生商號　重慶商業場廣生行內

重慶　謙怡參茸號

開設會仙橋街第廿七號

大枝西洋參　暹建龍牙燕　吉林老山參　蒙趾條水桂　荊楠上沉香　關東黃毛茸

山西龜齡集婦科定坤丹

保赤散　七珍丹　回春丹　驚風丸　萬應錠　紫金錠

虎標萬金油雲南百寶丹

東阿膠　關鹿膠　蔡龜膠　貢老蔻　哈士蟆　藏紅花

名目甚多不及細載如蒙賜顧無任歡迎

中華國貨　三星老牌蚊蟲香

▲燃點蚊香，殺滅可惡蚊蟲，乃抵抗自身小流血！

▲用國貨蚊香，杜絕漏卮，免我民族大流血！

三星蚊香　功效卓著　各烟紙店及洋雜貨號均有經售

常用三星牙膏，保障口齒健康！同時附有贈券，積齊「福」「祿」「壽」三張，可兌現金五元，各埠洋廣百貨店及藥房均有經售

中國化學工業社出品　總公司上海河南路二五七號

愛國電池三週紀念原價九折歡迎三月用酬顧主盛意期由四月十六日起七月六日止

注意
（一）……頗有不肖之徒假冒本廠……
三　本廠電池曾蒙省政府免去全稅又蒙軍部免去統捐自來水馬路捐准免八成本池成本異常減輕顧客有利無患幸祈……

重慶愛國電池製造廠謹啓

武　光　福　影戲院　……起至六日止……續映……新西遊記……專翕大生……
午後七鐘
價　三樓　二千文　男賓特別　三千文　包廂　五千文

川北匪情刻無變動

匪有進犯甘溝寨模樣

重慶新聞編譯社保甯一日電，川北匪情無變動，前隊亦未推進，刻蒼溪上游，爲劉王黃何各部，并聞下游爲會師扼守，李煒如部在儀隴，又電，賀匪一部有進犯官恩川南甘溝寨模樣，昔草坪附近，匪于廿六日午巳進至鐵草坡，茲尸口等處現徐源泉所部，正分別進勦中，

廣元廿五日電，敬（廿四）晚赤匪一部約二千餘人，夜襲雙河場老等處，正由僻徑小道攀越登嶺，約王（之中）部重久常黃（正貴）部謝（安華）團，沉着應戰，待匪攀及頂，始以機枕及手溜彈，頑強抵抗，猛撲至再，匪因傷過多，不支而退，均未……保甯廿六日電，三陽河前線，陣地奪回……會畢卽轉旺蒼壩，百丈關前方，指揮軍事，

保甯廿六日電，孫（德操）總指揮赴前方佈置陣地，業已就緒，沿巴河恩陽河，至分水嶺一線配置重兵防守，非常鞏固，昨（廿四）日返保與田（頌堯）督辦商議軍事，日內……

商餘公司
二樓全部
專售摩登衣料
陳列就緒　歡迎參觀
上都郵街電話三九八號

感謝牙醫聖手劉雨村先生

余牙脫落殘缺復患齒疾飲食輒感痛苦乃就本市某牙醫生診所醫補因醫術欠佳補未合法而疼痛仍如故近得友人介紹商業場之容康牙科醫局經牙醫師劉雨村先生施術以新由美國運回之新式愛克斯光機及新式牙科電車電盤電氣以及各種補牙醫電器械牙科特效新藥等治療不數日若失而已全癒矣復請雨村先生與余安補一鄉先生補以一千九百三十三年式之橋牙其色澤形態咀嚼力一切功用概與天然齒無異與其他牙醫生所補之牙眞有霄壤之別誠不愧爲醫補雙絕名流牙之聖手矣先生剪除余之病患恢復余之健康使余齒頰生春每不忘先生之德用特登報以誌謝忱

感謝人國民革命軍二十一軍第一師三旅旅長楊國楨

牙醫師劉雨齋
原住重慶商業場現遷小什字

專治各種牙痛　立刻止痛　一日全愈
精補金牙磁牙　不拘軟硬　咀嚼如恆
診補時刻
每日午前九鐘起午後五鐘止
逢時不候　星期休診

將再赴前線指揮進攻，廣元二十六日午後電，（時派）隊進攻旺蒼壩，赤匪以小部向我……

伍朝樞今日可返渝

過南充或請講演伍氏擺手連說不必

（光亞社）西南外交委員長伍朝樞夫婦，于前月由漢來渝，隨卽轉赴成都，沿途參觀一切名勝地方，在蓉頗受軍學各界之歡迎，繼又由省到廣安，爲觀一切建設，楊森軍長，亦特別歡迎，茲據確息，伍氏已于一日由廣偕其夫人，與廣州市商會主席鄒君夫婦等，買棹來渝，大致今（四日）可望抵渝，略事勾留，卽轉舟東下云，

又新聲社南充通信，國民政府前外交部長伍朝樞氏，前日攜眷來川遊歷峨嵋青城成都各地，此間軍政當局，探得伍氏於六月二十五日午前十一鐘，由遂專車赴順，因於午後一鐘，齊集西門外西橋前面歡迎地方，黨政機關法團學校，亦均往守候，殊至黃昏薄暮，伍氏尚未到達，各人遂紛紛回城，適於次晨七鐘時，軍政界各機關法團學校，仍往其地歡迎，延至九鐘後，伍氏始到其間，是日前往歡迎者，連軍隊學生，約在千人以上，伍氏下車後，向各歡迎者，均列列表示敬意，旋赴嶠江樓招待處休息，約住二小時卽乘車赴廣，當伍氏休息，各團體派代表請其講演，并請其對川事作一明確之指導，伍氏則僅笑對該代表擺手，連說不必不必，致此間人士未親聆伍氏言論云，

本埠新聞

各業公會協謀健全組織

上書市商會請轉呈政府強制入會

（東方社）本市熱藥紙張印刷五金西藥業材山貨乾菜蘇貨鹽糖疋頭綢緞棉紗銀樓旅棧白炭屠宰等數十業同業公會，以重慶市爲西南七省之商業重心，各種商業，蓬蓬勃勃，迭漸增多，無如一部商人，輕視國家法令，而營某種商業者，多不加入某種同業公會爲會員，藉利規避義務，旣不平均，且年來倒騙之風，層見迭出，稽致不易，各幫公會，因此情形，不能健全組織，而領袖全市商務之市商會，亦受重大影響，日昨經各幫職員聯席會議商決，特聯名上重慶市商會一文，請轉詳政府鑒核，原呈茲覓誌於次，呈爲團結同業，以利會務事，竊以同業應加入同業公會爲會員一案，曾經去歲上海北平等市各同業代表大會議決，呈由全國商聯會，呈奉國民政府立法院，（未完）

劉湘注意對外出口貿易

再派梁受祉調查各幫現狀　令各幫盡量供給勿稍疑飾

（東方社）此間二十一軍司令部爲提興全川工商業，發展本埠出口貿易，日昨訓令重慶市商會云，爲令遵事案查本部前爲振興工商業，徐圖改進生產品，以期增加出口銷額，而謀挽回利權起見，曾經特派本部顧問梁受祉，前往該會暨所屬各幫，調查一切，并列舉調查要旨，以政字第一五零九七號，訓令該會，轉行知照在案，嗣據該員報告致查情形，於原舉事項，尚嫌未能詳盡，該員旋亦因公離渝，事遂擱置，未及繼續進行，溯自九一八一二八迭濕事變以來，國內外工商業，毋受影響，吾川大宗出口商貨，日益蕭條，幾有一落千丈之勢，而舶來品物，仍未見其減少，長此不圖，殊爲國計民生之大礙，非先明瞭其實狀，洞悉癥結所在，無從着手，除仍派梁顧問查報外，合亟令仰該會卽便轉飭所屬同業公會，一體遵照，一俟該員到會查詢，務須妥爲接洽，所有原令列舉三項，及各該幫近三年出口各種貨物，應卽分門別類，據實開報，如需參證材料，卽當盡量供給，必詳必盡，毋漏毋隱，須知本部此舉，首在爲商人謀福利，爲地方謀繁榮，別無其他用意，愼毋疑慮，稍涉欺飾，是爲至要，仍將奉文遵辦情形，具報查攷，此令，

商業場
恆孚百貨商店
市門二樓
綢緞部　呢絨部　疋頭部　帽鞋部　化粧部　襪巾部　陳設部　毯氈部　錫磁部
選到夏季貨品　名稱多種難述　式樣時髦摩登　花色新穎美術　定價異常低廉　歡迎各界採用
電話一三七

川北匪區接近地帶應設特別黨委會

旅渝川西北人向中央建議

（聯合社）川西北旅渝同鄉聯合會昨電請中央在川北匪區接近地帶，設立特別黨務委員會，以便協同剿赤部隊，從事於民衆之宣傳和組織，以免無知愚者受其麻醉，並以人選困難，選請推派中委當士人來川指導，

△鷹球牌▽
乾電池
光足十二點鐘
電保一年不退
重慶道門口天申永總批發　電話：五〇二

劉湘再表示剿赤意見

先排障礙然後迅速回師剿赤

（聯合社）川西北旅渝同鄉聯合會，日前函請善後督辦劉湘派兵剿赤，劉氏於卅日覆電云，川西北旅渝同鄉聯合會執事諸兄鑒，奉讀大扎，語重心長，謹舉四端，奉中肯綮，查川北赤匪，迭陷州郡，遷延數月，近益鴟張，剿匪諸君，非不盡力，事實牽制，良非無因，湘痛念災黎，本思滌寇，惟以川西戰事之相持，致令統籌指揮之難肘，先排障礙，庶可共赴兜剿之機宜，迅速回師，必收軍到肅清之效果，至于目前川北方面，已分屬劉田楊各軍暫時負責，嚴密防堵，一俟短期軍事結束，卽當督促各軍，一致痛剿，用靖邊氛也，承示各節，容卽飭辦，並以附聞，特覆，希亮，劉湘卅日印，

短訊彙聞

△此次中學會攷，現已決定五日發榜，八日行授證禮，

△省黨特派處，所擬整理四川黨務方案，已經中央批准，

△上月二十九夜，中場有匪封酒船，魚洞溪團防捕匪，至大渡口當該地團隊發生誤會，致匪逃脫，

△菜園壩謝家於前晚有盜入室，驚覺捕盜，盜鳴槍拒捕，然卒獲盜，盜名王紹清巳送警部究辦，

△本市六月份人口變動，據警部調查，較上月減少男女五百六十六人，共爲二七六七六六丁口，

△川江航業公會木船分會，已於七月一日成立，蕭晏卿，周樹發，何吉源，譚明三，涂子廣，向瀛洲，廖玉合，鄢炳宜，熊堃山爲執行委員，鄧萬才，王朝欽，汪鳳廷爲監察委員，互選譚明三爲常務執行委員，王鳳廷爲主任監察委員，

警備部又增兵三連

劉湘臨行飭警衛大隊部抽撥

（青年社）二十一軍長劉湘，以前方將入戰事時期，重慶該軍爲根據地，地方治安，極爲重要，臨行，特令警衛大……

政府特許免稅的
精練胰子　又名馬賽皂
特別減價
每大條　二元二角五仙正
每小條　四角正
每小塊　六仙正
用途
專門洗絲用的精練胰子
專門洗毛用的精練胰子
專門練絲用的精練胰子
專門製革用的精練胰子
發處縣廟街時顏料行

明星花露香水
重慶總經理處　小什字稅西……
摩登：摩登：那一個摩登小姐香閨中沒有本品倘不備明星花露香水眞不配稱爲摩登
明星：明星：那一個現代明星粧台上沒有本品倘不用明星花露香水那豈能稱作明星
上海四馬路
中西大藥房發行
萬縣經理　崇德大藥房
瀘縣經理　大東大藥房

重慶證券交易所股份有限公司通告

逕啓者查一二兩期整理川東金融公債本所前已陸續開現拍現陳申票仍分現期近期照常交易外業於五月三日實行增拍國民革命軍廿一軍部所發各種公債庫券每日前後兩市各拍一次藉便買賣而資流通如有買入賣出數量過鉅并可先行來所登記一俟雙方集有相當成數卽行由所通知議價成交特此通告尚希各界注意是荷此啓

計開每日開拍各種債券如後
整理川東金融公債。　一期二期鹽稅庫券。
二期整理川東金融公債　二期三期整理重慶金融庫券。
軍需債券。　印花菸酒庫券。

票據有效之聲明

啓者小記歷買申漢中外紙張生理向依商規自立信用素無紅飛墨票越規流行市場亦無圖記私章與人作證擔保任何事項毫不與聞惟因近世人心不一開買多年恐伏隱患特此登報聲明所有恆祥牌名與周仲履私人兩種名義非仲履本人親筆簽字及蓋章之據概不生效除分呈主管機關及同業公會存案備查外特此登報敬祈各界來社公鑒

重慶紙商恆祥周仲履謹啓

東光診療所
所址：重慶七星崗將軍墳側
專門科目
肺病科（採用氣胸療法胸廓切斷術等）
產婦科（姙娠與否之早期診斷胎兒性別之化學鑑別法等）
花柳性病科（採用尼道側鏡學術驗精驗淋法等）
內科
外科（採用各種最新方法）
（以上各科均由留日男女醫師分擔負責）
理科目
小兒科、皮膚科
耳鼻喉科、眼科
精神病科、戒煙科
門診、上午九時至下午一時
出診、下午二時至六時
接生、隨請隨到

收買頭髮

敝行欲買八寸至十四寸之頭髮（即莊子）如有此項頭髮願意出售者請開明數目及价目投函上海郵政信箱二四六號合則函約

上海通順洋行啓

百代新鋼針唱片之大成功

陳玉梅女士之催眠曲（……）銷數增加突飛猛進爲近日全國最流行之唱片

諸君若未購置請即到經售處試聽方知其妙而樂購之

欲知其他唱片請向經售處或本公司……第九第十兩期目錄

陳女士唱片均在百代公司灌製購時務請認明百代鷄牌庶不致誤

一切商店欲經售本公司唱片者請函詢

英商東方百代有限公司（香港註册）

上海圓明園路十九號

NOVARSENOBENZOL "BILLON"

法國老牌

九一四

國醫任紫垣肖像

介紹國醫任紫垣

醫者陝西省立醫學校畢業任君紫垣曾任陝省陸軍二旅司令部軍醫長兼幹部教練所主任醫官歷任醫職一十四年學術經驗均極宏富內科婦科經濟熱雜症尤其專長現年五十餘歲夙志無逸無心問世此次返順遇業經各舊友敦勸駐渝懸壺延治險症甚夥無不應手即愈茲特挽留重慶設立診所於四牌坊九道門五號藉以濟世活人謹爲登報介紹各界病者幸勿失此時機也

介紹人 趙資生 何輔周 邱雨甘 溫少鶴 謝照臨 毛言志 汪雲松 鄧子文 劉棠臣 王蘭楫 王輔廷 張茂修 石榮廷 李奎安 盧南康 周琳植 同啓

永備牌

整體電池 精美耐用 各地商店均有出售

開設重慶

老山人參 大花旗參 蘆頭洋參 台麝香 野山參 白銀耳 衛生丸 廣三七 東阿膠 六神丸 七珍丹 京半夏

外埠

同華

新到霍亂特效藥痧一粒

安宮牛黃丸 牛黃至寶丹

本藥室採購各省道地藥材依法炮製精潔咀片自製膏丹

濃華廠 油漆大減價

六月一日起至三十日止

品質最優等 全川第一家

品名	原價	減價
各色磁漆	一磅 五角二仙	四角
各色磁漆	半磅 二角六仙	四角五仙
紅磁漆	二磅 一元二角五仙	九角
各種鉛油		
各種調和漆		
水泥漆		
各地防銹漆		

以上各種照原價八折

地址 重慶蒼平街濃華油漆印刷廠營業部

各大蘇貨鋪均有代售

最新到渝

老牌子

萬華林花露

色香味俱臻上乘

重慶總批發處鏞記公司住棠家巷十七號

吳介持啓事

啓者鄙人前在大陸藥房投資五百元取得陸字四十號股票一張於本年四月因病疎失被竊無蹤早經函知大陸藥房掛失作廢並補發股息經大陸藥房許可將股本暨股息算給已由本人如數收清爲特登報聲明該股票無論落於何地何人發現完全不生效用此啓

民國廿二年六月卅日吳介持謹啓

〃在我國小學課本中創一新例〃

開明小學教科書

教育部批准

開明的書一向具有創新的精神在出版界中獨樹一幟這次開明小學課本得教育部審定並蒙嘉獎這種精神的發揚

國語課本 葉紹鈞編 豐子愷畫

常識課本

算術課本

開明書店發行

……收……各路……條……

樓 公道以表歡迎 金價一百零八元 一百零二元 五號

重慶第一模範市場一號 成羅……行獨家經理

父親何故悶悶不樂

丈夫公畢歸來疲倦之極且悶悶不樂則其所進之食品勢必加以適當之調劑此時若進以桂格麥片必有意想不到之功効一切補助健康恢復精力之元素桂格麥片之中盡含有其成分為配合最富之天然穀類足以滋補身體使添精力之養分過於食品桂格麥片宜於人人風味頗似堅果實品清潔為人人所賞食今者經濟不景請今日即試食之

各地商店均有出售

請向美商桂格麥片公司索閱康健與平安小冊不取分文 上海郵政信箱一四一五號

桂格麥片

Quaker Oats

重慶少年夏令會

時間　七月一號至八號　地點　北碚溫泉公園

講師　[illegible]劉柏榮陳行可何伯衡鄧少琴連鑄九諸先生其餘尚在接洽中

費用　伙食雜用共大洋[illegible]元

資格　中學學生分性別由各校校長具函報名

節目　演講　討論　音樂　遊戲　球類運動　洞水　登山　參觀峽區新興事業

報名　自即日起至廿日止向[illegible]街[illegible]會少年部索取報名單報名并繳報名費一元以後補繳

重慶[illegible]會少年部謹啓　六月十二日

青年會

六月三十日起午夜映放

百合公司出品

阮玲玉主演

銀幕之花

時間　午場十二鐘　晚場七鐘半

價　午場　正座一千二百文　特座二千二百文

晚場　正座　特座　加倍

棕欖拼圖遊戲

大號棕欖香皂綠包及黑紙各四張 或 大號珂路搿絲帶牌牙膏一支一盒 即可參加遊戲

人人均有贈品

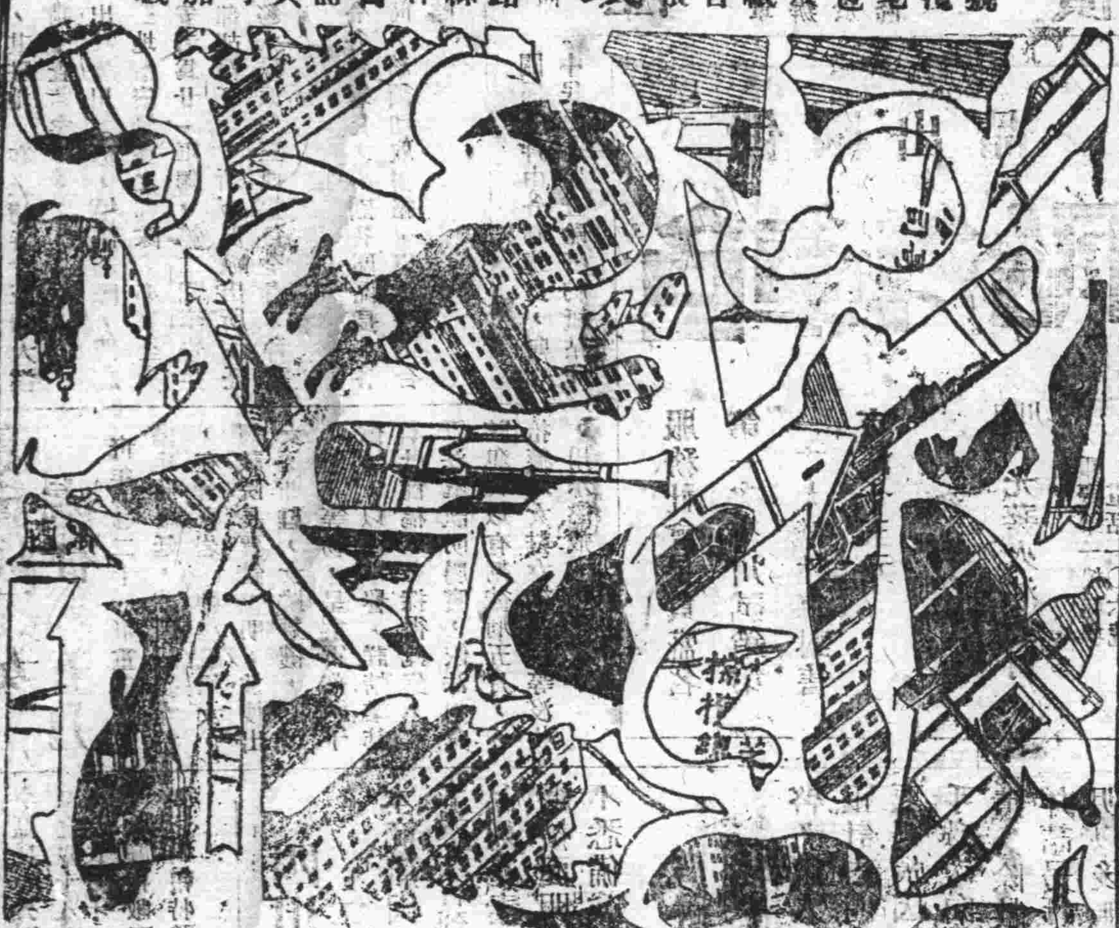

化零為整

將碎片剪下 另用白紙拼黏成圖 贈大號棕欖香皂一塊外並可獲取首獎 遊普陀 遊蘇州

上海棕欖公司廣告部

McKesson's

美國老牌

魚肝油

白樂體健

乳白魚肝油

功能治補血生精凡老年衰弱精神短少食欲不振……

本埠各大藥房均有出售

重慶[illegible]第二號信昌總批發

面友

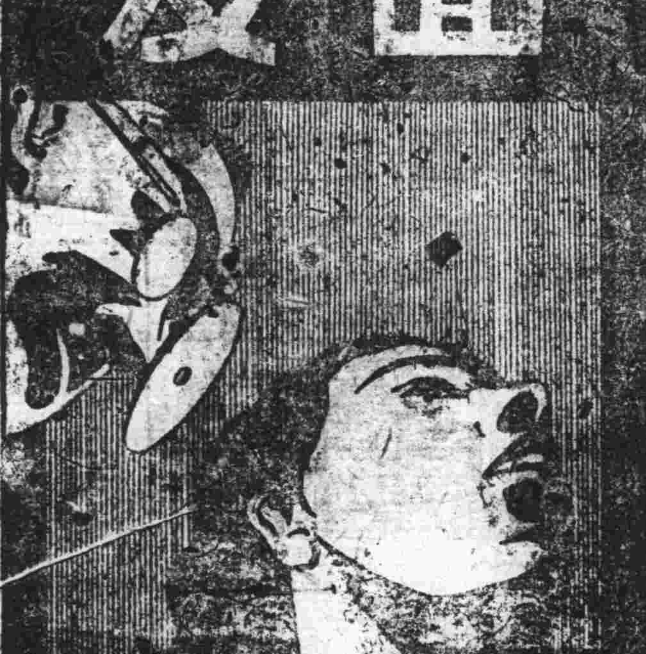

美在皮裏

上海北京路[illegible] 百昌行經理

皮膚病用 硫磺粉藥皂

上海[illegible]大藥房出品

民生實業股份有限公司招收練習生廣告

（一）資格　高中畢業者及同等學力者　年齡十八歲以上二十五歲以下者　身體健康無不良嗜好及傳染病者　能取殷實鋪保者

（二）考試科目　一　筆試　國文　簿記　數學　英文　常識測驗　心理測驗　二　體格檢查（有花柳病者不取）　三　口試

（三）待遇　在練習期中除火食由公司供給外每月津貼洋八元得加到四十元又得遞級爲助理員由月薪十七元得加到二十六元辦事員由月薪三十元得加到一百一十元每逢年底十二月月薪加倍股公司年結有贏餘可分紅酬

（四）報考手續及考期　報名日期　自即日起至七月十日止　報名地點　重慶樟鎬市場本公司　報名手續　繳履歷表一份四寸像片一張（取像與否概不退還）繳驗畢業證書　考試日期及地址　七月十一日上午九時地址於十日宣布

……由於事實之信用。人人認爲穩固可靠而來。斷非花言巧語所能倖致也。凡有信用本會者。請進來入會。此佈

詳章承索即奉

重慶白象街九號　萬國儲蓄會啓

隊部撥兵三連，交由警備部指揮，籌資輔助，警衛大隊部奉令，隨即抽撥該隊第一中隊第四分隊，第二中隊第五分隊，第三中隊第五分隊，委由第一中隊少校中隊附李叔光統率，逕受警部指揮調遣，其駐地，在上清寺曾家岩大溪溝一帶，昨已致函警部，請予查照矣，

又新生命社消息，廿一軍出兵安川剿赤，抽調部隊，開赴前方，已任江北巴縣重慶三地治安勤務之部隊，亦完全調動，現在担任關于巴縣治安者為廿一軍獨立第二團李建生全部，江北方面為機關槍部胡礡江營，新市區派出所主任楊啓文辭職照准，另由特務大隊派兵三連担負全責，并委李叔光為主任云，

又訊，警備司令部，昨訓令各署署長，市區各區區長，各巡查隊隊長，在執行任務時，務須切取聯絡，以收分工合作，步驟一致之效，原令略，

鄧軍代表由渝赴隆

—曾稚松—

鄧錫侯軍長於東日電調該軍代表曾稚松，趕赴劉湘督辦行營，面呈要公，曾君已於江（三日）晨由渝專車赴隆

巴縣將征田賦公債

縣政會議議決案之一

青年社，巴縣府前日召開第十次縣政會議，議決要案甚多，茲特節錄數則如次，一，奉軍部令，征收糧稅一年，并按一年微額派募田賦公債一次，應如何辦理案，（議決）糧稅照向例征收，田賦公債仍由征收局照各鄉鎮糧額派出募集，各鄉鎮即按照派額，就本鄉鎮租石之額數為募集標準，田土加有大押者，其應募公債，由收益人負担，開征時間自八月一日起，地方附加稅，自七月十日起，田賦公債及下季糧稅，與夫地方附加稅，由鄉鎮長負責催收並繳，二，本年上季糧稅，各鄉鎮尚欠三萬餘元，以及縣局借款所負之子金甚鉅，應如何辦理案，（議決）各鄉鎮所欠上季糧三萬餘元，應由各鄉鎮長負責，於七月內催收肅清楚，所負之子金，由各鄉滯納糧稅者負担百分之三，以資償還，三，各鄉查驗田房契約，應如何辦理，以期早日完結案，（議決）由鎮長協同征驗員，對於[illegible]只粘印花，不過問其他關係，并由各鄉鎮長，向鄉中民衆，將查驗紙約紙粘印花理由，愷切曉諭，解釋羣疑，以便早日結束，

地方法院煥然一新

新設男女候審室證人室鑑定人室

本埠地方法院，原係前審判廳舊址，祇以年久失修，房屋多就朽壞，加以院址湫狹，候審各室，亦付缺如，候案之當事人，類多就附近之茶社等候，不肖之吏警，更利用此機，上下蒙蔽，貽害訟民，殊非淺鮮，方仲穎院長，特於月前呈請二十一軍部，立經費節餘項下，挪款修理，業蒙照准，當經招工承包，日內即可竣工，記者昨因事至法院，則見牆壁一新，男女候審室證人室，鑑定人室，與闢一邊，內設長凳棹條椅布置齊楚簡潔，一般訴訟人均高坐其中，與前之露天鵠立，或就坐茶舍者，便利又何若，記者按該院法收，在上半年度係淡月，收入不敷出全特下年旺月彌補，而方院長現能於開支之外，猶有餘款，修理房屋，尤屬難能可貴矣，又訊，該院因二十一年度告終，（按係依據會計年度自七月一日起來年六月底止貫一年）依據法令，應開年終會議，以分配下年之事務，特於下月廿九日在大禮堂開會，計到全體職員，由方院長主席，次序，以及應與應革各事宜，均一一詳為討論後，由方院長，以辦案務須迅速，勿使人民受累等語，勉勵各職員，旋即散會，

傷兵戲婦女處徒刑五月

（青年社）二十一軍重傷醫院傷兵蔣金廷，前因男裝女扮，在曾家岩一帶調戲婦女，經該院院長賈鑄查明，並搜出女提包鞋，女跳舞襪，花扇，鮮花等物，呈解軍部請予懲辦，以維軍譽，詳情業誌本社前稿，茲探得此案，經軍法處訊明屬實，依法判處該犯兵以有期徒刑五月，，拾獲之女鞋女襪花扇等沒收，用示懲戒，

貴州遵義北一區區長李公煥英德政

李區長煥公歷任團務熱心公益民間爭執莫不秉公調處鐵面無私民十八九年匪徒猖獗協同縣府駐軍會剿一鼓蕩平桑梓安居民二十一二年政府派款由區長私人挪墊毫未累民各區搬收辦捐獻區亦未提及川黔交通尤賴隨時維持無阻紳商等無以為報特登報銘感

北一區各界川商等公啓

四川禮品商店特告

△由陝西街遷至木牌坊

本商店因陝西街地址改建在即特遷移木牌坊（英年會斜對面）照常營業並增加各種熱季貨品如花素大綢 皮湖縐綫春廠葛繡花被面錦緞被面明星香水萬金油八卦丹等品名目繁多不悉備載如荷 惠顧無任歡迎

地點木牌坊七十五號

賴武臣失票啓事

啓者敝人前認寰球電影院股份每股洋五百元正計占四股共洋二千元正係七八九拾等號股票四張因敝人客外即保存於中和銀行執事之手殊昨向該行清詢據稱已將該股票四張悉遺失除敝人致函新記寰球影院叙遺失情形并請另行塡發股票交敝人執存外合亟登報聲明以後無論何人拾得該七八九拾等號股票四張發現概不生效

李正順與李文才脫離父子關係啓事

啓者正順早年乏嗣憑族繼抱胞姪文才過房為子撫養成人娶妻王氏為媳殊文才浪蕩成性不務正業兼嗜洋煙屢戒不悛茲於六月二十九日投憑族戚地方人等與文才脫離父子關係其家產須由正順掌管將來正順夫婦百年歸山後仍由媳婦王氏承受現正順復給街房一間家具貲金外給生洋七十元以作文才夫婦生活之用從今以後如文才在外惹禍生非以及拉借等項自作自受不與正順相涉除向法院備案外特登報申明以杜後累此啓

二十二年國曆七月三日

俄國出品

白車外胎

服務社會早負盛名

第一次來川試銷第一次大犧牲每對售市洋十五元

經理處 四川光華火油公司

重慶第一模範場 電話一〇六號

信誼長命牌

維他賜保命 補丸

組數　功效　男女主治

健壯歡顏早丸戲子宮及名貴植物中煉出之最純粹結晶體荷爾蒙與養生質維他命又加以專補腦神心血之有機精素皆促生機增加精力新陳代謝及抵抗病菌方便腦神心血及各器官回復強盛能力未老先衰神經衰弱腰痛背酸腑臟貧精腦 婦失眠肺病貧血胃呆便結婦女白帶經水不調子宮寒冷久不生育小兒瘦弱等症靠[illegible]

中央衛生試驗所證明確係無毒天然補品

信誼化學製藥廠特聘德國處飛博士監製 上海馬斯南路廿號

上都郵街太平洋藥房即各藥房均有出售

生丹

飲酒時口含生丹……可以不醉

出外時口含生丹……

乘車中口含生丹……不致頭暈

社交時口含生丹……口中清香

愛國者應購國貨生丹

上海白克路 丸福公司總發行

重慶都郵街 丸福公司分發行

各大藥房均有出售

口臭一大事！不成！

口臭令人生厭求事時人恒掩鼻斂衔令之遠去實則口臭為便閉所不免之顯象蓋腸胃不消化大便閉結口臭舌賦頭痛暈眩隨之而起治療之時宜服第威德潤腸丸則因純係草藥配製藥性温和能通利大便無沖瀉之弊且丸粒甚小易於吞服與人接洽者宜速常服第威德潤腸丸。

上海四川路二十四號 第威德製藥公司

第威德潤腸丸

有平肝潤腸開胃之功效

各埠各大藥房均有出售

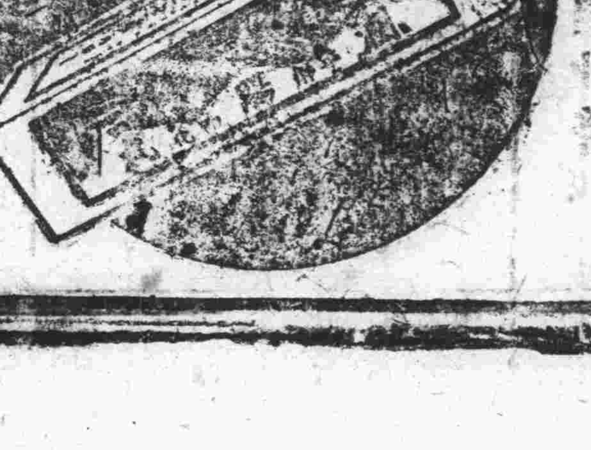

同力電池廠緊要啓事

啓者本廠自開辦以來於茲兩載所造狀日牌紗底電池久以推行於本省及滇黔各地近復時加研究精益求精其光線之充足時間之耐久洵足以提倡國貨而抵制舶來茲已呈請 廿一軍部及重慶稅捐總局准予免征統捐稅二年恐各界 惠顧諸君未能週知特此露佈近查本市有不肖之徒私印本廠抗日商標以冒充漁利者請這注意如購買大宗請逕向本廠及總發行所購取以便發給免稅證據並不致誤此啓 廠址老厘金局巷倉壩子總發行所大樑子中街匠號

鄧培德秘製痔瘡丸

痔瘡一症易患難治久而不愈必成漏症即有生命危險鄙人曾得祕傳（一）不敷藥（二）不洗藥（三）不用線綁專用內服丸藥即藥一次服二四錢時即解大便二三次使毒從大便而出即刻疾退有血止血腫痛立消輕者一服全愈重者隔二日再服一次斷根永不復發無論男女內外痔年近日二日斷根真療痔瘡之聖藥也諸君患斯疾者曷興乎來

價目 每瓶一元 每打十元

外埠函購另加郵費一角

謹防假冒 址上文華街魚市口處玻璃門面便是 八十四號鄧西北子

美兒奶粉

滋補養身 四時皆宜

而補益力強胃藏弱後調元者亦無不適宜其功效之偉大孰有逾於此者是以推銷以來久荷各界贊許如蒙 惠顧無不歡迎

本奶粉用純潔新鮮牛奶試用科學方法製煉而成純淨無比為嬰孩唯一滋品較之母乳猶無不及

育嬰珍品 無異母乳

本外埠各大藥房各大公司均有經售

經理上海四馬路華美大藥房

外埠經理重慶華洋大藥房

總發行上海梅白格路張家濱六十三號華倫貿易公司

嘉陵江溫泉公園招收茶房廣告

民國廿二年六月十五日布

（一）宗旨 本園為養成健全服務人員建立秩序生活起見特招收學生四十名充任茶房成績優異者得於相當時期升任園中書記等職（二）資格 年齡在十五歲以上二十歲以下身體健全無病無嗜好能覓得妥當相保者（三）考試 體格檢驗國文國語（講作簡單短文）算術（四則問題）常識 口試（四）學習 每日除服務時間外並需補習服務必須知識（五）待遇 學習三月每月津貼五元（內扣火食三元雜費一元）期滿試用工資六元（六）報名[illegible]

天上寶

本樓始創至今已十餘年所出品之金銀首飾質底十近早經 各界贊美無待贅述而工作之考較自然時俱進舉凡鑲嵌各種珠寶玲瓏研巧[illegible]

地點[illegible] 電話號碼[illegible]

浙景 精造金銀首飾 鑲嵌珠寶鑽石 本樓電話號[illegible]

海□樓 今日十足赤金
凡紀念之禮物品質之高尚無與比並矣
出售 壹百○八元　收進 壹百○二元
牛邊街 八號

江□樓
收買鑛沙荒金
今日金價 售出 壹百零八元 收進 壹百零二元

招請本埠綢業通信員
上海某大綢商擬招請本埠綢業通信員一位須當地綢業出身熟悉綢市情形文理通順每月通信二次報告綢市情形手續簡易酬薪從優凡願應徵者請書明年歲履歷綢業經驗投函上海郵局信箱一七九六號合者函聘

黃鵠將組圖案畫社

（民國社）美術家黃鵠，原在川從事教育事業，後到省遊歷，入國立杭州藝術專校，尚攻圖案，數年間藝壇藝林，滬杭一帶，有名廣告作品，多出其手，頃因返長壽原籍探兄，便道來渝，此間藝術界及商業界中人，與黃氏交好者，紛請在渝組織圖案畫社，藉便改進一般廣告事業，黃氏採納其意，準備覓地組織，幷擬於最近舉行個人作品展覽會，此後重慶市廣告事業，當有新的進展，實商業界之福音也

渝農學會分配工作

（民國社）此間農學界所組織之中華農學會重慶分會，已於上週成立，昨（一日）下午一時該會開第一次執行委員會，分配工作，選劉子嶸，劉行健，劉雨若任常務，尹靜夫文書，劉祖生會計，田倬之編輯，陸哲人調查，□□□交際，文三後圖書，旋議決提案十二起，至四時始散，

檢閱水龍成績尚好

（青年社）重慶警備司令部公安處處長余商禮，以近來天氣漸熱，誠恐發生火警，對於江巴兩縣各坊水龍，頃應施以檢閱，考查成績，聞兩縣共分爲六區，派救火總指揮李稱臣，副指揮藍選思等分區檢閱，刻已檢閱三區，成績甚佳云，

緊要特訊
大樑子左營街口華東專刻水晶橡皮牙石角木圖章印刷名片工作眞有考究價又克己 各界刻章印刷請去找他

市價一覽

重慶市市商

	單位	價值
柏木板料	同	一元二
楠木板料	同	二元
蘇貨	單位	價值
中人聯衣褲	每打	九元
魚星柳條白背心	每打	四元
飛馬大袖汗衣	每打	十二元
大號棕欖香皂	每打	四元六
大灣蓮花布傘	每把	一元
十二疋加珠藍布傘	每把	一元一角五
手牌什字花綫	每羅	三元五
三桃蔴紗男襪	每打	四元五
五金	單位	價值
板鐵	每担	十三元五
洋鋼	每担	廿三元五
洋釘	每桶	十七元
鉛絲	每担	二十元
廣片	每箱	十八元
鉛皮	每張	三元
鋁皮	每担	十七元
鐵絲	每桶	八十元
水泥	每桶	十六元五

航訊

	到期	開期	往地
嘉和		四日	宜昌
民憲	四日	五日	漢口
永年	四日	五日	上海
永豐	五日	六日	宜昌
拂亨		四日	木洞
民安		四日	涪州
民選		五日	同
民覺		四日	合川
民生		五日	同
民用		五日	同
民寧	五日由合川開瀘南		

重慶義和貿易行啓事
敝行刻因擴充營業已於本月二十八日由千廝門中行街七十三號遷入第一模範市場羣益房屋第二三樓自即日起照常營業即希各界垂鑒爲荷

范之華啓事
鄙人爲服務社會提倡運動普及起見特集資開辦重慶連宏記運動器具公司自開幕以來行將三載檢過去營業上一切計劃總以不違背提倡普及運動爲原則而所售各貨均委人批發自上海各運動商店每因金價奇漲匯水高昂以致貨本過高營業受其影響未能達到普及運動目的事與願違良深歉仄欲圖補救非別開生面不足爲功鄙人有鑒於此特親赴上海各大運動書店多方考查結果本其所得爲推廣營業暨減輕本計決定開辦一環球運動器具公司於上海四川路七十三號另辦一製造廠於西門方斜路并設分公司於重慶小樑子連宏記舊址以後歐美運動物品均直接向歐美訂購國貨運動物品則由本廠聘請技師監製總期價廉物美使人樂於購用故本公司爲廣招徠計所有上海總公司及重慶分公司售價均擬定爲一律批發格外從廉另有特價以利經售倘希國內同志對於本公司營業上之設備及本廠各種出品技術上之良窳不客氣時時加以評論及指導俾能精益求精大加改良用達鄙人服務社會 倡導運動普及初衷是所至幸

永鑫啓
繪景 電影中外佈景
廣告 代佈古今花園
招牌 並辦油畫大字
住處大陽溝二公館務希
賜敎爲荷
董事 唐紹武 蔣相能 夏天生 惠光亮
經理 何伯舉
主任

皮膚 花柳
男女老幼嬰孩 皮膚等各症
梅毒淋濁下疳魚口 花柳病
新到最有特效白濁針內服新藥無論新久白濁可限期痊癒永不復發
每日午前九鐘至午後三鐘星期日午後停診
地址 商業場新大街口第壹號
醫學士 王培元

專刻皮牙石角木圖章肯價廉地點大樑子左營

宜與尊夫人常備如意膏於家中

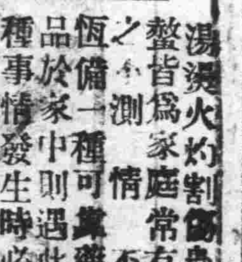

湯潑火灼割傷蟲螫皆爲家庭常有不測之事恆備一種可靠藥品於家中則遇此種事情發生時必
將使家人大受痛苦矣所以爲急用計宜與尊閫常備如意膏一盒於家中此膏係最新科學療膚專品止痛消毒滅菌生肌之神效立採立見廣東小梁子賓和店夏君等來書云「鄙人試用如意膏療治皮膚病一收良果日前舍妹入廚爲沸水所燙傷左手其痛甚劇予即按法敷以如意膏不數日即恢復原狀於是知該藥膏眞皮膚聖藥爲家庭不可少者也」如意膏不特治療皮傷神效無比凡皮膚病皮疵如黑痣疥癬瘡癤面疹瘰粒等症均極靈驗各藥房均有出售或逕向上海江西路四五一號韋廉士醫生藥局購備每盒七角六盒三元五角郵費不取

霍亂症之預防
天氣亢旱疫癘橫生若不早爲預防之計一旦傳染則大有性命之虞每日預服防疫一粒包分二次服則偶與患者接觸亦不受其傳染
補一藥房出品 地點太平門

感謝良醫靈學博士王志恕
逕啓者鄙人於年前患牙症初由發癢近數月來日益腫大飲食不能入口坐臥不安呻吟不寧痛苦已極醫治罔效此次來渝得友人介紹小樑子靈家巷靈學博士王志恕先生施以靈學手術數次未滿兩週即告全愈感激之餘特登報端以誌謝忱
江[illegible]介紹良醫謹啓

（雪）（療）（久）（年）（怪）（病）
肺癆結核各病，痰子頑瘡，久年白濁，同淫痲痺之，不知此乃微菌侵害細胞，故藥雖見效但若用其雷氣治之，殺滅菌，增進細胞組織，自可不藥而愈，
（眞）（可）（不）（藥）（而）（愈）
重慶王廟街十三號電療醫師 吳合浦啓

靈芝至聖水
專治一切急痧症
痧藥各種靈驗
盛暑唯一的良伴

重慶警備司令部醫官
中醫師公會常務幹事
重慶市立中學校校醫
陳鑑湖醫師
專治內外各科奇險重症負責全愈
診所 米花街達善堂 進化國醫院
診例 門診一元出診二元 特診加倍包診面議
時間 門診午前七鐘至十二鐘 出診午後一鐘至六鐘
特診隨請隨到

大批國貨電池到渝了 零售批發無不克己

FK牌電池為廣東公記廠出品其品質之高貴價格之相宜國貨電池中堪稱第一行銷南洋廣東及……張始恰值以至廉至佳之國貨貢獻於國人之前望愛國人士有以提倡之為……

全川總經理 保華生

重慶本號 重慶商業場中大街十八號

[illegible]

全川總經理保華生

重慶商業場中大街十八號

[illegible]

老同合

本樓精造時樣首飾金銀足色鑲嵌珠寶占石各種徽章 零售應時禮品無不盡善盡美

地址 [illegible]

國貨變色藍黑墨水

招請外埠經理 手續簡便 利益優厚

天花亂墜

凡事未經實驗之前。說得天花亂墜。其結果大抵不甚可靠。所有可靠之事業。必有實確之成績。為大眾所共見而共聞。本會自開辦至今。蒸蒸日上。能有此十一萬數千餘全會。五千餘萬之儲戶保障金。以及五萬元之特獎。由一個而增及兩個。一二三四等獎。每種各有五十九個。此皆……

柯達萬利軟片

柯達萬利軟片 萬家稱頌 無往不利

柯達萬利軟片價格低廉……之中拍攝快照亦能得驚人成績是以行銷以來萬家稱頌 便利良多 ……萬利軟片既有非常實惠……方知功效之偉大非其他軟片可與……當以萬利為是

柯達萬利軟片之……

(一) [illegible] (二) [illegible] (三) [illegible] (四) [illegible] (五) [illegible] (六) [illegible]

[illegible] 公司

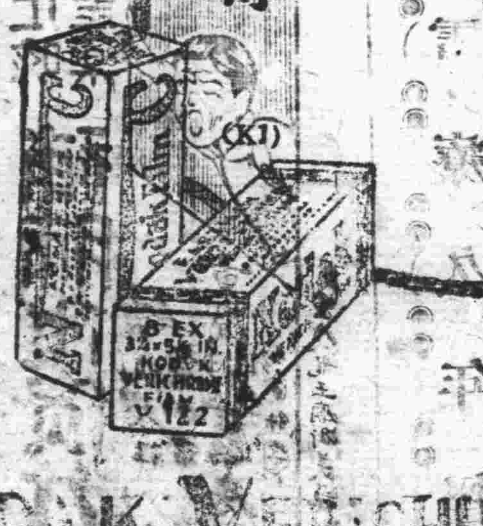

KODAK VERICHROME FILM

形式美麗 內容完善 價值低廉

[illegible]

全國香料行均有出售

四家經銷

聚光榮 仁聲隆 和生莊 廣元通